

OFERTA KRZESŁA I STOŁY DREWNIANE



Staramy się aby
sprzedawane przez nas
produkty były w
atrakcyjnych cenach.

Jeżeli

znajdziesz produkt
o identycznych parametrach
jak w naszej ofercie, ale
w niższej cenie –
poinformuj nas o tym, a my
postaramy się tak
wynegocjować ceny z
Producentem/Dostawcą
aby obniżyć cenę i
sprzedać Ci produkt
taniej.



P.H.U. BIS-MW s.c.
ul. Michałowicza 13
02-495 Warszawa

Biuro i Szkoła – Meble, Wyposażenie



Od 21-11-2008 r.
nieprzerwanie uczestniczymy
w programie Rzetelna Firma
i udostępniamy szereg
informacji świadczących
o naszej wiarygodności.



Ceny w ofercie zawierają podatek VAT



KRZESŁA I STOŁY

DREWNIANE

KRZESŁA TAPICEROWANE - PRODUCENT POLSKI:

Krzesła wykonane z drewna bukowego, wykończone bejcami i lakierami wodnymi.
Różne wybarwienia drewna.



- Krzesło **BOS 1**

220,00 zł.

Wysokość : 94 cm
Szerokość : 43 cm
Długość : 40 cm
Wysokość siedziska : 47 cm



- Krzesło **BOS 2**

profilowane oparcie

230,00 zł.

Wysokość : 97 cm
Szerokość : 43 cm
Długość : 40 cm
Wysokość siedziska : 47 cm



- Krzesło **BOS 4**

210,00 zł.

Wysokość : 94 cm
Szerokość : 43 cm
Długość : 40 cm
Wysokość siedziska : 47 cm

- Krzesło **BOS 7**

220,00 zł.

Wysokość : 96 cm

Szerokość : 43 cm

Długość : 40 cm

Wysokość siedziska : 47 cm

- Krzesło **BOS 9**

profilowane oparcie

250,00 zł.

Wysokość : 97 cm

Szerokość : 43 cm

Długość : 40 cm

Wysokość siedziska : 47 cm

- Krzesło **BOS 10**

profilowane oparcie

220,00 zł.

Wysokość : 94 cm

Szerokość : 43 cm

Długość : 40 cm

Wysokość siedziska : 47 cm

- Krzesło **BOS 14**

220,00 zł

Wysokość : 94 cm

Szerokość : 43 cm

Długość : 40 cm

Wysokość siedziska : 47 cm

Biuro i Szkoła – Meble, Wyposażenie

PHU BIS-MW s.c. Monika Chomiakowska-Widulińska, Waldemar Widuliński

ul. Michałowicza 13 02-495 Warszawa **poniedziałek-piątek 8:30-16:30**

Tel. 22 4252599, 22 8367221 Tel. kom. +48 500510323

www.bismw.com.pl e-mail: zapytania@bismw.com.pl

CEZAS Warszawa Tel. 22 8311172, 22 8312829 Tel. kom. +48 530622277

www.cezas.waw.pl e-mail: dh@cezas.waw.pl



- Krzesło NILO 2

profilowane oparcie

250,00 zł.

Wysokość : 96 cm
Szerokość : 43 cm
Długość : 40 cm
Wysokość siedziska : 47 cm



- Krzesło NILO 7

220,00 zł.

Wysokość : 90 cm
Szerokość : 43 cm
Długość : 40 cm
Wysokość siedziska : 47 cm

- Krzesło NILO 7 D **SIEDZISKO DREWNIANE**

260,00 zł.

Wysokość : 90 cm
Szerokość : 43 cm
Długość : 40 cm
Wysokość siedziska : 45 cm



- Krzesło NILO 8

250,00 zł.

Wysokość : 94 cm
Szerokość : 43 cm
Długość : 40 cm
Wysokość siedziska : 47 cm

Biuro i Szkoła – Meble, Wyposażenie

PHU BIS-MW s.c. Monika Chomiakowska-Widulińska, Waldemar Widuliński
ul. Michałowicza 13 02-495 Warszawa **poniedziałek-piątek 8:30-16:30**

Tel. 22 4252599, 22 8367221 Tel. kom. +48 500510323

www.bismw.com.pl e-mail: zapytania@bismw.com.pl

CEZAS Warszawa **Tel. 22 8311172, 22 8312829** Tel. kom. +48 530622277

www.cezas.waw.pl e-mail: dh@cezas.waw.pl



- Krzesło NILO 10

220,00 zł.

Wysokość : 94 cm
Szerokość : 43 cm
Długość : 40 cm
Wysokość siedziska : 47 cm



- Krzesło NILO 11

220,00 zł.

Wysokość : 91 cm
Szerokość : 43 cm
Długość : 40 cm
Wysokość siedziska : 47 cm



- Krzesło MILANO 1

profilowane oparcie

310,00 zł.

Wysokość : 93 cm
Szerokość : 43 cm
Długość : 40 cm
Wysokość siedziska : 47 cm



- Krzesło MILANO 5

310,00 zł.

Wysokość : 93 cm
Szerokość : 43 cm
Długość : 40 cm
Wysokość siedziska : 47 cm

Biuro i Szkoła – Meble, Wyposażenie

PHU BIS-MW s.c. Monika Chomiakowska-Widulińska, Waldemar Widuliński
ul. Michałowicza 13 02-495 Warszawa **poniedziałek-piątek 8:30-16:30**

Tel. 22 4252599, 22 8367221 Tel. kom. +48 500510323

www.bismw.com.pl e-mail: zapytania@bismw.com.pl

CEZAS Warszawa Tel. 22 8311172, 22 8312829 Tel. kom. +48 530622277

www.cezas.waw.pl e-mail: dh@cezas.waw.pl

- Krzesło **MILANO 7**

310,00 zł.

Wysokość : 93 cm

Szerokość : 43 cm

Długość : 40 cm

Wysokość siedziska : 47 cm

- Krzesło **ROMA 2**

310,00 zł.

Wysokość : 97 cm

Szerokość : 46 cm

Długość : 41 cm

Wysokość siedziska : 48 cm

- Krzesło **ROMA 3**

310,00 zł.

Wysokość : 93 cm

Szerokość : 45 cm

Długość : 41 cm

Wysokość siedziska : 47 cm

- Krzesło **ROMA 5**

310,00 zł.

Wysokość : 96 cm

Szerokość : 45 cm

Długość : 41 cm

Wysokość siedziska : 47 cm

Biuro i Szkoła – Meble, Wyposażenie

PHU BIS-MW s.c. Monika Chomiakowska-Widulińska, Waldemar Widuliński

ul. Michałowicza 13 02-495 Warszawa **poniedziałek-piątek 8:30-16:30**

Tel. 22 4252599, 22 8367221 Tel. kom. +48 500510323

www.bismw.com.pl e-mail: zapytania@bismw.com.pl

CEZAS Warszawa **Tel. 22 8311172, 22 8312829** Tel. kom. +48 530622277

www.cezas.waw.pl e-mail: dh@cezas.waw.pl

- Krzesło **ROMA 9**

310,00 zł.

Wysokość : 96 cm
Szerokość : 45 cm
Długość : 41 cm
Wysokość siedziska : 47 cm

- Krzesło **LUNA 1**

270,00 zł.

Wysokość : 90 cm
Szerokość : 43 cm
Długość : 40 cm
Wysokość siedziska : 47 cm

- Krzesło **LUNA 2**

290,00 zł.

Wysokość : 90 cm
Szerokość : 43 cm
Długość : 40 cm
Wysokość siedziska : 47 cm

- Krzesło **MONTI 1**

380,00 zł.

Wysokość : 82 cm
Szerokość : 45 cm
Długość : 45 cm
Wysokość siedziska : 47 cm

- Krzesło **MONTI 2**

390,00 zł.

Wysokość : 82 cm
Szerokość : 45 cm
Długość : 45 cm
Wysokość siedziska : 47 cm

- Krzesło **MONTI 3 PIK ROMB**

420,00 zł.

Wysokość : 82 cm
Szerokość : 45 cm
Długość : 45 cm
Wysokość siedziska : 47 cm

- Krzesło **MONTI 3 PIK PROSTY**

420,00 zł.

Wysokość : 82 cm
Szerokość : 45 cm
Długość : 45 cm
Wysokość siedziska : 47 cm

- Krzesło **MONTI 4 PIK ROMB**

440,00 zł.

Wysokość : 82 cm
Szerokość : 45 cm
Długość : 45 cm
Wysokość siedziska : 47 cm

- Krzesło **MONTI 4 PIK PROSTY**

440,00 zł.

Wysokość : 82 cm

Szerokość : 45 cm

Długość : 45 cm

Wysokość siedziska : 47 cm

- Taboret **T5**

170,00 zł.

Wysokość : 47 cm

Szerokość : 36 cm

Długość : 36 cm

Biuro i Szkoła – Meble, Wyposażenie

PHU BIS-MW s.c. Monika Chomiakowska-Widulińska, Waldemar Widuliński

ul. Michałowicza 13 02-495 Warszawa **poniedziałek-piątek 8:30-16:30**

Tel. 22 4252599, 22 8367221 Tel. kom. +48 500510323

www.bismw.com.pl e-mail: zapytania@bismw.com.pl

CEZAS Warszawa **Tel. 22 8311172, 22 8312829** Tel. kom. +48 530622277

www.cezas.waw.pl e-mail: dh@cezas.waw.pl

STOŁY - PRODUCENT POLSKI:

Stoły wykonane z drewna bukowego.
Różne kolory wybarwienia.

		blat	wymiar	
	- Stół MAX 2	laminat	60 x 110	480,00 zł.
	- Stół MAX 3	laminat	70 x 120	560,00 zł.
	- Stół MAX 4	okleina dąb	70 x 120/150	870,00 zł.
	- Stół MAX 5	laminat	80 x 120/150	720,00 zł.

Biuro i Szkoła – Meble, Wyposażenie

PHU BIS-MW s.c. Monika Chomiakowska-Widulińska, Waldemar Widuliński
ul. Michałowicza 13 02-495 Warszawa **poniedziałek-piątek 8:30-16:30**

Tel. 22 4252599, 22 8367221 Tel. kom. +48 500510323

www.bismw.com.pl e-mail: zapytania@bismw.com.pl

CEZAS Warszawa Tel. 22 8311172, 22 8312829 Tel. kom. +48 530622277

www.cezas.waw.pl e-mail: dh@cezas.waw.pl



- Stół **MAX 7** laminat 80 x 80/110 680,00 zł.



- Stół **MAX 9** laminat 80 x 80 580,00 zł.



- Stół **MAX 10** laminat 70 x 120/160 650,00 zł.



- Stół **WENUS 1** laminat 80 x 160/200 780,00 zł.



- Stół **WENUS 2** okleina 80 x 140/180 770,00 zł.

Biuro i Szkoła – Meble, Wyposażenie

PHU BIS-MW s.c. Monika Chomiakowska-Widulińska, Waldemar Widuliński
ul. Michałowicza 13 02-495 Warszawa **poniedziałek-piątek 8:30-16:30**

Tel. 22 4252599, 22 8367221 Tel. kom. +48 500510323

www.bismw.com.pl e-mail: zapytania@bismw.com.pl

CEZAS Warszawa **Tel. 22 8311172, 22 8312829** Tel. kom. +48 530622277

www.cezas.waw.pl e-mail: dh@cezas.waw.pl



- Stół **WENUS 2 XL** laminat 80 x 140/220 (2x40) 980,00 zł.



- Stół **WENUS 5** okleina dąb 90 x 160/200 1.200,00 zł.



- Stół **WENUS 5 S** okleina dąb 90 x 160/200 1.550,00 zł.
Gr. Blatu 32 mm, nogi gr. 65x65 mm



- Stół **WENUS 8** okleina dąb 100 x 200/300 (2x50) 2.100,00 zł.

Biuro i Szkoła – Meble, Wyposażenie

PHU BIS-MW s.c. Monika Chomiakowska-Widulińska, Waldemar Widuliński

ul. Michałowicza 13 02-495 Warszawa **poniedziałek-piątek 8:30-16:30**

Tel. 22 4252599, 22 8367221 Tel. kom. +48 500510323

www.bismw.com.pl e-mail: zapytania@bismw.com.pl

CEZAS Warszawa **Tel. 22 8311172, 22 8312829** Tel. kom. +48 530622277

www.cezas.waw.pl e-mail: dh@cezas.waw.pl



Złożony



Rozłożony

- Stół **POLI 1**okleina dąb śr. 100/130
Gr. Blatu 32 mm, nogi gr. 65x65 mm

1.200,00 zł.

- Stół **MODENA 1**

laminat

80 x 140/180

770,00 zł.

- Stół **MODENA 2**

laminat

92 x 160/200

850,00 zł.

- Stół **ALBA 1**

laminat

80 x 120/150

670,00 zł.

Gr. Blatu 16 mm, nogi gr. 65x45 mm

Biuro i Szkoła – Meble, Wyposażenie

PHU BIS-MW s.c. Monika Chomiakowska-Widulińska, Waldemar Widuliński

ul. Michałowicza 13 02-495 Warszawa **poniedziałek-piątek 8:30-16:30**

Tel. 22 4252599, 22 8367221 Tel. kom. +48 500510323

www.bismw.com.pl e-mail: zapytania@bismw.com.pl

CEZAS Warszawa Tel. 22 8311172, 22 8312829 Tel. kom. +48 530622277

www.cezas.waw.pl e-mail: dh@cezas.waw.pl

- Stół **ALBA 2**

laminat 80 x 140/180
Gr. Blatu 16 mm, nogi gr. 65x45 mm

690,00 zł.

- Stół **OSLO 1**

laminat 80 x 80
Gr. Blatu 16 mm

620,00 zł.

- Stół **OSLO 3**

laminat fi 100
Gr. Blatu 32 mm

690,00 zł.

- Stół **OSLO 4**

MDF lakier fi 100/130
Gr. Blatu 32 mm

1.120,00 zł.

Biuro i Szkoła – Meble, Wyposażenie

PHU BIS-MW s.c. Monika Chomiakowska-Widulińska, Waldemar Widuliński
ul. Michałowicza 13 02-495 Warszawa **poniedziałek-piątek 8:30-16:30**

Tel. 22 4252599, 22 8367221 Tel. kom. +48 500510323

www.bismw.com.pl e-mail: zapytania@bismw.com.pl

CEZAS Warszawa **Tel. 22 8311172, 22 8312829** Tel. kom. +48 530622277

www.cezas.waw.pl e-mail: dh@cezas.waw.pl



- Stół OSLO 5

laminat 80 x 140/180
Gr. Blatu 32 mm

750,00 zł.



- Stół OSLO 6

laminat 80 x 140/180
Gr. Blatu 32 mm

750,00 zł.



- Stół OSLO 7

MDF lakier 80 x 140/180
Gr. Blatu 32 mm

1.120,00 zł.

Biuro i Szkoła – Meble, Wyposażenie

PHU BIS-MW s.c. Monika Chomiakowska-Widulińska, Waldemar Widuliński
ul. Michałowicza 13 02-495 Warszawa **poniedziałek-piątek 8:30-16:30**

Tel. 22 4252599, 22 8367221 Tel. kom. +48 500510323

www.bismw.com.pl e-mail: zapytania@bismw.com.pl

CEZAS Warszawa Tel. 22 8311172, 22 8312829 Tel. kom. +48 530622277

www.cezas.waw.pl e-mail: dh@cezas.waw.pl



- Stół OSLO 8

MDF lakier 90 x 160/200
Gr. Błatu 32 mm

1.210,00 zł.



- Stół IKON 1

laminat 80 x 140/180
Podstawa metalowa czarna

1.150,00 zł.



- Stół IKON 2

laminat 80 x 140/180
Podstawa metalowa czarna

1.150,00 zł.

Biuro i Szkoła – Meble, Wyposażenie

PHU BIS-MW s.c. Monika Chomiakowska-Widulińska, Waldemar Widuliński
ul. Michałowicza 13 02-495 Warszawa **poniedziałek-piątek 8:30-16:30**

Tel. 22 4252599, 22 8367221 Tel. kom. +48 500510323

www.bismw.com.pl e-mail: zapytania@bismw.com.pl

CEZAS Warszawa Tel. 22 8311172, 22 8312829 Tel. kom. +48 530622277

www.cezas.waw.pl e-mail: dh@cezas.waw.pl

- Stół **IKON 3**

laminat 80 x 140/180
Podstawa metalowa czarna

1.150,00 zł.

- Stół **IKON 4**

laminat 80 x 140/180
Podstawa metalowa czarna

1.300,00 zł.

Biuro i Szkoła – Meble, Wyposażenie

PHU BIS-MW s.c. Monika Chomiakowska-Widulińska, Waldemar Widuliński

ul. Michałowicza 13 02-495 Warszawa **poniedziałek-piątek 8:30-16:30**

Tel. 22 4252599, 22 8367221 Tel. kom. +48 500510323

www.bismw.com.pl e-mail: zapytania@bismw.com.pl

CEZAS Warszawa Tel. 22 8311172, 22 8312829 Tel. kom. +48 530622277

www.cezas.waw.pl e-mail: dh@cezas.waw.pl

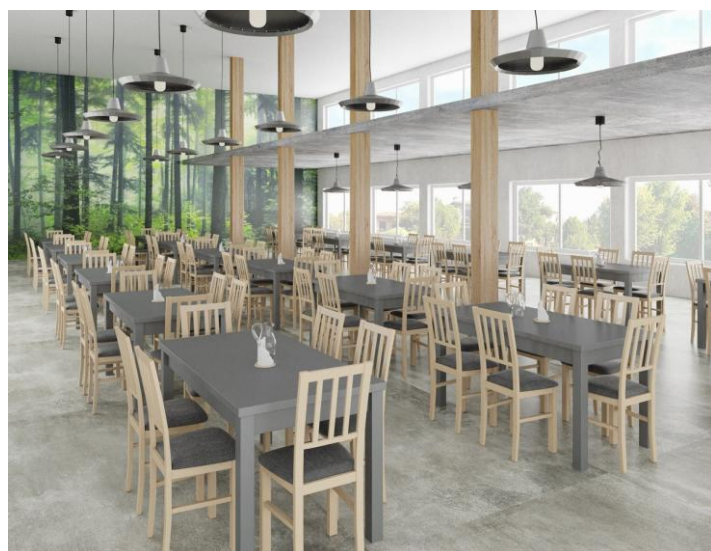

Biuro i Szkoła – Meble, Wyposażenie

PHU BIS-MW s.c. Monika Chomiakowska-Widulińska, Waldemar Widuliński
ul. Michałowicza 13 02-495 Warszawa **poniedziałek-piątek 8:30-16:30**

Tel. 22 4252599, 22 8367221 Tel. kom. +48 500510323

www.bismw.com.pl e-mail: zapytania@bismw.com.pl

CEZAS Warszawa **Tel. 22 8311172, 22 8312829** Tel. kom. +48 530622277

www.cezas.waw.pl e-mail: dh@cezas.waw.pl



Biuro i Szkoła – Meble, Wyposażenie

PHU BIS-MW s.c. Monika Chomiakowska-Widulińska, Waldemar Widuliński
ul. Michałowicza 13 02-495 Warszawa **poniedziałek-piątek 8:30-16:30**

Tel. 22 4252599, 22 8367221 Tel. kom. +48 500510323

www.bismw.com.pl e-mail: zapytania@bismw.com.pl

CEZAS Warszawa **Tel. 22 8311172, 22 8312829** Tel. kom. +48 530622277

www.cezas.waw.pl e-mail: dh@cezas.waw.pl

WYKAZ DOSTĘPNYCH WYBARWIEŃ DREWNA:

Nazwa krzesła Name of the chair	Orzech Nut	Biały White	Sonoma	Olcha Alder	Kasztan Chestnut	Wenge	Orzech jasny Light nut	Grafit Graphite	Grandson	Buk naturalny Natural beech	Czarny Black	Kaszmir Cashmere
BOS 2	x	x	x		x	x	x					
BOS 4, BOS 4 D	x	x	x	x		x	x	x	x		x	x
BOS 6, BOS 6 D	x	x	x								x	x
BOS 7	x	x	x	x	x	x	x		x		x	x
BOS 9	x	x	x	x	x	x	x					
BOS 10, BOS 10 D	x	x	x		x		x	x	x		x	x
BOS 11, BOS 11 D	x	x	x								x	x
BOS 12, BOS 12 D	x	x	x	x	x		x	x	x		x	
BOS 14	x	x	x	x	x	x	x	x	x		x	x
BOS 15	x	x	x								x	x
NILO 2	x	x	x		x	x	x		x		x	
NILO 7, NILO 7 D	x	x	x		x	x	x	x	x		x	
NILO 8	x	x	x				x	x	x		x	x
NILO 10, NILO 10 D	x	x	x	x	x		x	x	x		x	x
NILO 11	x	x	x				x	x	x			
NILO 14	x	x	x					x			x	x
MILANO 1, MILANO 1 D	x	x	x				x	x	x		x	x
MILANO 4	x	x	x		x		x		x		x	x
MILANO 5	x	x	x		x		x		x		x	x
MILANO 7	x	x	x		x		x	x	x		x	
ROMA 2	x	x	x			x	x	x	x		x	x
ROMA 3	x	x	x		x		x	x	x		x	
ROMA 4	x	x	x		x			x	x		x	
ROMA 5	x	x	x		x		x		x		x	x
ROMA 6	x	x	x			x		x	x		x	
ROMA 7	x	x	x			x	x	x	x		x	
ROMA 9	x	x	x			x	x		x		x	x
ROMA 10	x	x	x			x	x		x		x	x
ROMA 11	x	x	x			x		x	x		x	
ROMA 13	x	x	x			x	x		x		x	x
ROMA 14	x	x	x			x		x	x		x	
ROMA 15	x	x	x			x		x	x		x	
HUGO 1, HUGO 3	x	x	x					x			x	x
HUGO 1, 3 oparcie		x	x					x			x	x
HUGO 3 D		x	x						x		x	
HUGO 3 D oparcie		x	x								x	
HUGO 4	x	x	x								x	x
HUGO 4 oparcie	x	x	x								x	x
HUGO 6 / HUGO 7		x									x	x
HUGO 6, 7 oparcie		x									x	x
LUNA 1	x	x	x		x		x	x	x		x	
LUNA 2	x	x	x				x	x	x		x	
MONTI 1, MONTI 2	x	x	x					x	x		x	
MONTI 3, MONTI 4, MONTI 5	x	x	x					x	x		x	x
T2	x	x	x								x	
T5	x	x	x				x	x	x		x	

Biuro i Szkoła – Meble, Wyposażenie

PHU BIS-MW s.c. Monika Chomiakowska-Widulińska, Waldemar Widuliński

ul. Michałowicza 13 02-495 Warszawa **poniedziałek-piątek 8:30-16:30**

Tel. 22 4252599, 22 8367221 Tel. kom. +48 500510323

www.bismw.com.pl e-mail: zapytania@bismw.com.pl

CEZAS Warszawa Tel. 22 8311172, 22 8312829 Tel. kom. +48 530622277

www.cezas.waw.pl e-mail: dh@cezas.waw.pl

Nazwa stołu Name of the table	Część stołu Part of the table	Ozaki Nut	Biały White	Sonoma	Alder	Ochra Chestnut	Graphite	Ozaki jasny Light nut	Wenge	Grandson	Dąb naturalny Natural oak	Woban	Artisan	Kasztan Chestnut	Czarny Black
MAX 2	Biały laminat	x	x	x			x			x		x			
	podstawa	x	x	x			x			x					x
MAX 3	Biały laminat	x		x						x					
	podstawa	x	x	x						x					x
MAX 4	Biały okleina	x				x			x		x				
	Biały MDF		x												
MAX 5	Biały laminat	x	x	x	x		x	x		x		x	x	x	
	podstawa	x	x	x	x		x	x		x				x	x
MAX 5 P	Biały laminat	x	x	x	x		x	x		x		x	x	x	
	podstawa	x	x	x	x		x	x		x				x	x
MAX 5 S P	Biały laminat			x			x					x	x		
	podstawa		x	x			x							x	x
MAX 7	Biały laminat	x	x	x			x			x					
	podstawa	x	x	x			x			x					x
MAX 8	Biały laminat			x								x	x		
	podstawa	x	x	x			x			x					x
MAX 9	Biały laminat	x	x	x						x				x	
	podstawa	x	x	x						x				x	x
MAX 10	Biały laminat		x	x						x			x		
	podstawa		x	x						x					x
WENUS 1	Biały laminat	x	x	x											
	podstawa	x	x	x											x
WENUS 1 P	Biały laminat	x	x	x											
	podstawa	x	x	x											x
WENUS 2	Biały laminat	x	x	x						x			x	x	
	podstawa	x	x	x			x			x				x	x
WENUS 2 P	Biały laminat	x	x	x						x			x	x	
	podstawa	x	x	x			x			x				x	x
WENUS 2 XL	Biały laminat	x	x	x						x		x			
	podstawa	x	x	x						x					x
WENUS 2 S	Biały okleina	x				x					x				
	Biały MDF		x												
WENUS 5	Biały okleina	x				x			x		x				
	podstawa	x				x			x						x
WENUS 5 K	Biały okleina	x				x			x		x				
	podstawa	x				x			x						x
WENUS 5 S	Biały okleina	x				x					x				
	Biały MDF		x												
POLI 1	Biały laminat	x	x			x				x					
	podstawa	x	x			x			x						x
POLI 2	Biały laminat		x							x			x		
	podstawa		x	x						x					x
POLI 2 L	Biały laminat	x	x	x						x					
	podstawa	x	x	x						x					x
POLI 4	Biały laminat	x	x	x						x			x		
	podstawa	x	x	x						x					x
MODENA 1	Biały laminat	x	x	x	x		x	x		x		x	x	x	
	podstawa	x	x	x	x		x	x		x				x	
MODENA 1 P	Biały laminat	x	x	x	x		x	x		x		x	x	x	
	podstawa	x	x	x	x		x	x		x				x	
MODENA 1 XL	Biały laminat									x		x	x		
	podstawa	x	x	x						x					x
MODENA 2, MODENA 2 XL	Biały laminat	x	x	x						x		x	x		
	podstawa	x	x	x						x					x
MODENA 5	Biały laminat			x								x	x		
	podstawa		x	x											x
MODENA 6	Biały laminat		x									x	x		
	podstawa		x												x
MODENA 7	Biały laminat	x										x	x		
	podstawa	x	x												x
ALBA 1	Biały laminat	x	x	x	x		x	x		x		x	x	x	
	podstawa	x	x	x	x		x	x		x				x	x
ALBA 1 S	Biały laminat											x	x		
	podstawa		x	x			x							x	x
ALBA 2	Biały laminat	x	x	x	x		x	x		x		x	x	x	
	podstawa	x	x	x	x		x	x		x				x	x

Biuro i Szkoła – Meble, Wyposażenie

PHU BIS-MW s.c. Monika Chomiakowska-Widulińska, Waldemar Widuliński

ul. Michałowicza 13 02-495 Warszawa **poniedziałek-piątek 8:30-16:30**

Tel. 22 4252599, 22 8367221 Tel. kom. +48 500510323

www.bismw.com.pl e-mail: zapytania@bismw.com.pl

CEZAS Warszawa Tel. 22 8311172, 22 8312829 Tel. kom. +48 530622277

www.cezas.waw.pl e-mail: dh@cezas.waw.pl

Nazwa stołu Name of the table	Część stołu Part of the table	Orzech Nut	Biały White	Sonoma	Olechia Alder	Kasztan Chestnut	Grafit Graphite	Orzech jasny Light nut	Wenge	Grandson	Dąb naturala Natural oak	Wotan	Artisan	Kasztan Chestnut	Czarna Black
ALBA 2 M	Blat laminat podstawa		X	X			X					X	X	X	X
ALBA 4	Blat laminat podstawa	X	X	X			X			X		X	X		X
ALBA 5	Blat laminat podstawa	X	X	X			X	X		X		X	X	X	X
OSLO 1	Blat laminat podstawa	X	X	X						X			X		X
OSLO 1 L	Blat laminat podstawa	X	X	X						X					X
OSLO 3	Blat laminat podstawa		X							X			X		X
OSLO 3 L	Blat laminat podstawa	X	X	X			X			X			X		X
OSLO 4	Blat okleina podstawa	X									X				
OSLO 5	Blat laminat podstawa		X	X			X			X		X	X		X
OSLO 6	Blat laminat podstawa	X	X	X			X			X		X	X	X	X
OSLO 7	Blat okleina podstawa	X									X				
IKON 1, IKON 2, IKON 3, IKON 4, IKON 5	Blat laminat	X	X	X	X		X	X		X		X	X	X	
IKON 3 S, IKON 3 M	Blat laminat											X	X		
IKON 3 L	Blat laminat	X	X	X						X		X	X		
IKON 7	Blat laminat		X							X			X		
IKON 8	Blat laminat	X	X	X						X			X		

Biuro i Szkoła – Meble, Wyposażenie

PHU BIS-MW s.c. Monika Chomiakowska-Widulińska, Waldemar Widuliński
ul. Michałowicza 13 02-495 Warszawa **poniedziałek-piątek 8:30-16:30**

Tel. 22 4252599, 22 8367221 Tel. kom. +48 500510323

www.bismw.com.pl e-mail: zapytania@bismw.com.pl

CEZAS Warszawa Tel. 22 8311172, 22 8312829 Tel. kom. +48 530622277

www.cezas.waw.pl e-mail: dh@cezas.waw.pl

Kolory wybarwień i próbnik tkanin

Wybarwienia drewna

Naturalny materiał - drewno bukowe to nie tylko piękno, ale trwałość, która przybliży nas do natury.

Każdy kawałek drewna jest ciepły i niepowtarzalny.

Drewno to żywy materiał, na który z biegiem czasu w naturalny sposób wpływa otoczenie
- na tym polega jego wyjątkowość.

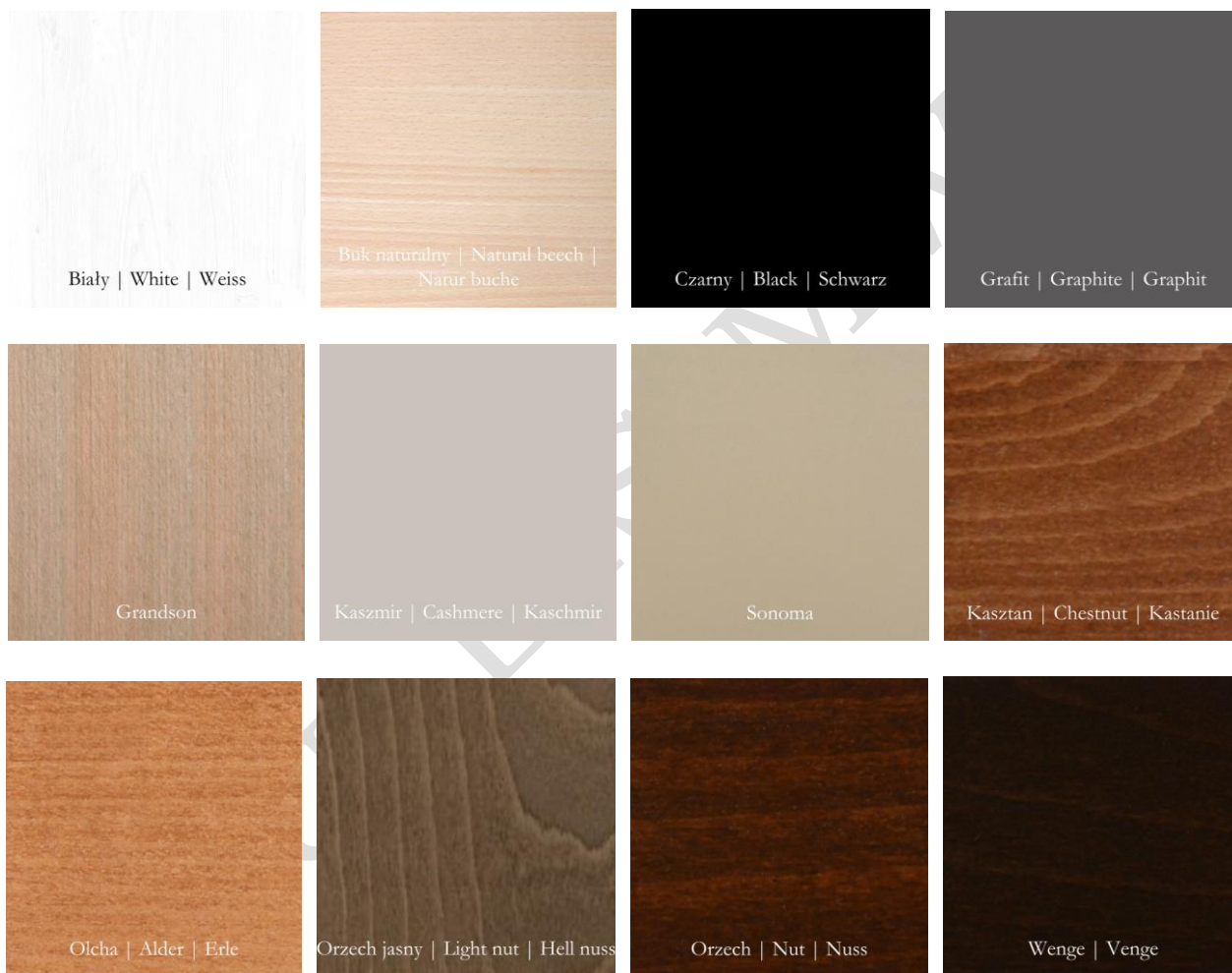

Biuro i Szkoła – Meble, Wyposażenie

PHU BIS-MW s.c. Monika Chomiakowska-Widulińska, Waldemar Widuliński
ul. Michałowicza 13 02-495 Warszawa **poniedziałek-piątek 8:30-16:30**

Tel. 22 4252599, 22 8367221 Tel. kom. +48 500510323

www.bismw.com.pl e-mail: zapytania@bismw.com.pl

CEZAS Warszawa Tel. 22 8311172, 22 8312829 Tel. kom. +48 530622277

www.cezas.waw.pl e-mail: dh@cezas.waw.pl

Wybarwienia płyt laminat

Laminat ma miękką i przyjemną powierzchnię, która jest trwała i nadaje się do często użytkowanych pomieszczeń.

Jednak należy wystrzegać się skrobienia przedmiotów po powierzchni oraz umieszczania gorących naczyń, bo może spowodować uszkodzenie powierzchni.



MDF

Laminat ma miękką i przyjemną powierzchnię, która jest trwała i nadaje się do często użytkowanych pomieszczeń.

Jednak należy wystrzegać się skrobienia przedmiotów po powierzchni oraz umieszczania gorących naczyń, bo może spowodować uszkodzenie powierzchni.

Biały | White | Weiss

Biuro i Szkoła – Meble, Wyposażenie

PHU BIS-MW s.c. Monika Chomiakowska-Widulińska, Waldemar Widuliński
ul. Michałowicza 13 02-495 Warszawa **poniedziałek-piątek 8:30-16:30**

Tel. 22 4252599, 22 8367221 Tel. kom. +48 500510323

www.bismw.com.pl e-mail: zapytania@bismw.com.pl

CEZAS Warszawa **Tel. 22 8311172, 22 8312829** Tel. kom. +48 530622277

www.cezas.waw.pl e-mail: dh@cezas.waw.pl

Tkaniny obiciowe

Nasza gama materiałów, tkanin obiciowych i kolorów jest starannie dobierana, aby stworzyć piękne przestrzenie o ponadczasowej kolorystyce – niezależnie od tego, czy wybierzesz strukturę, welur czy ekoskórę.

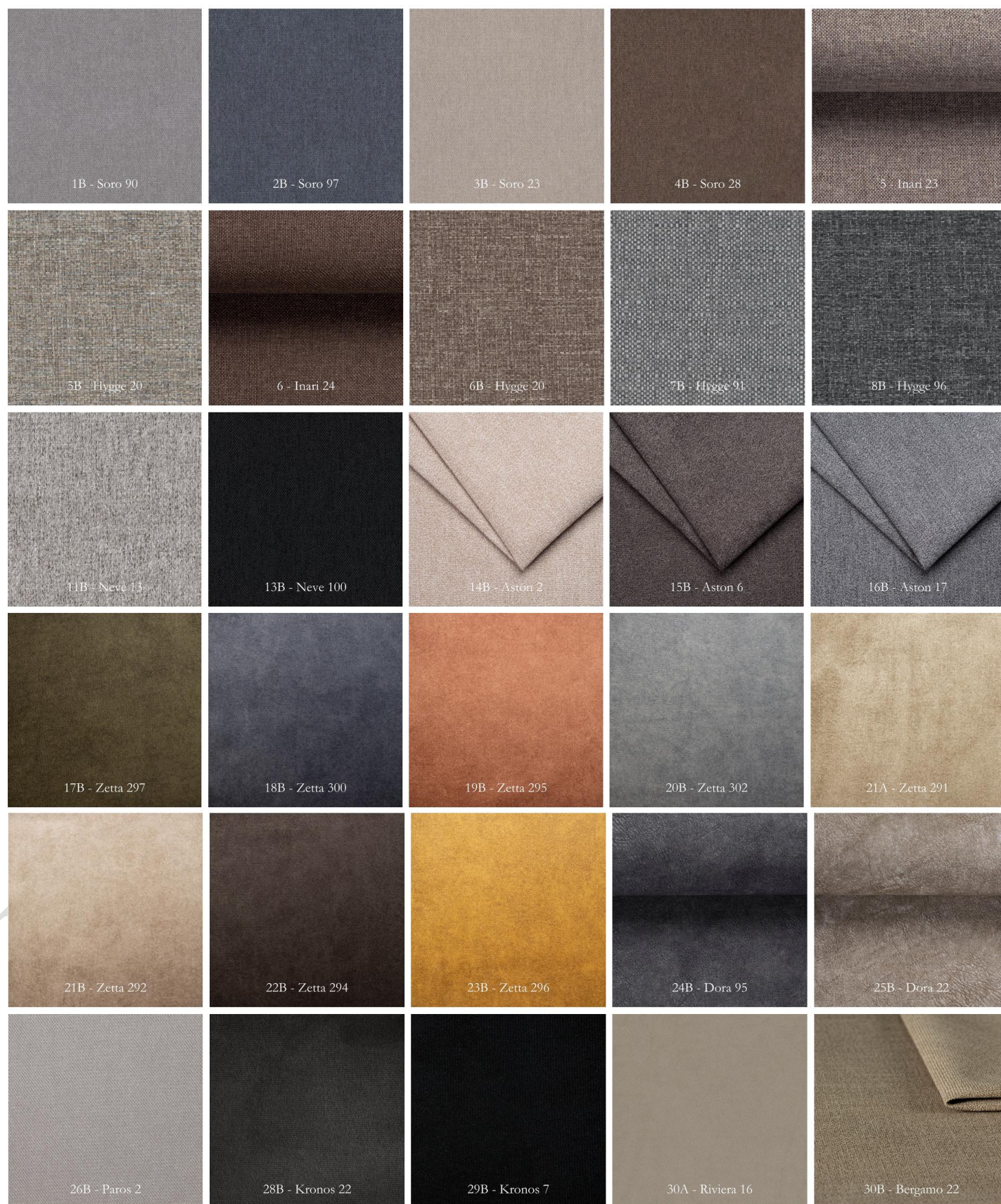

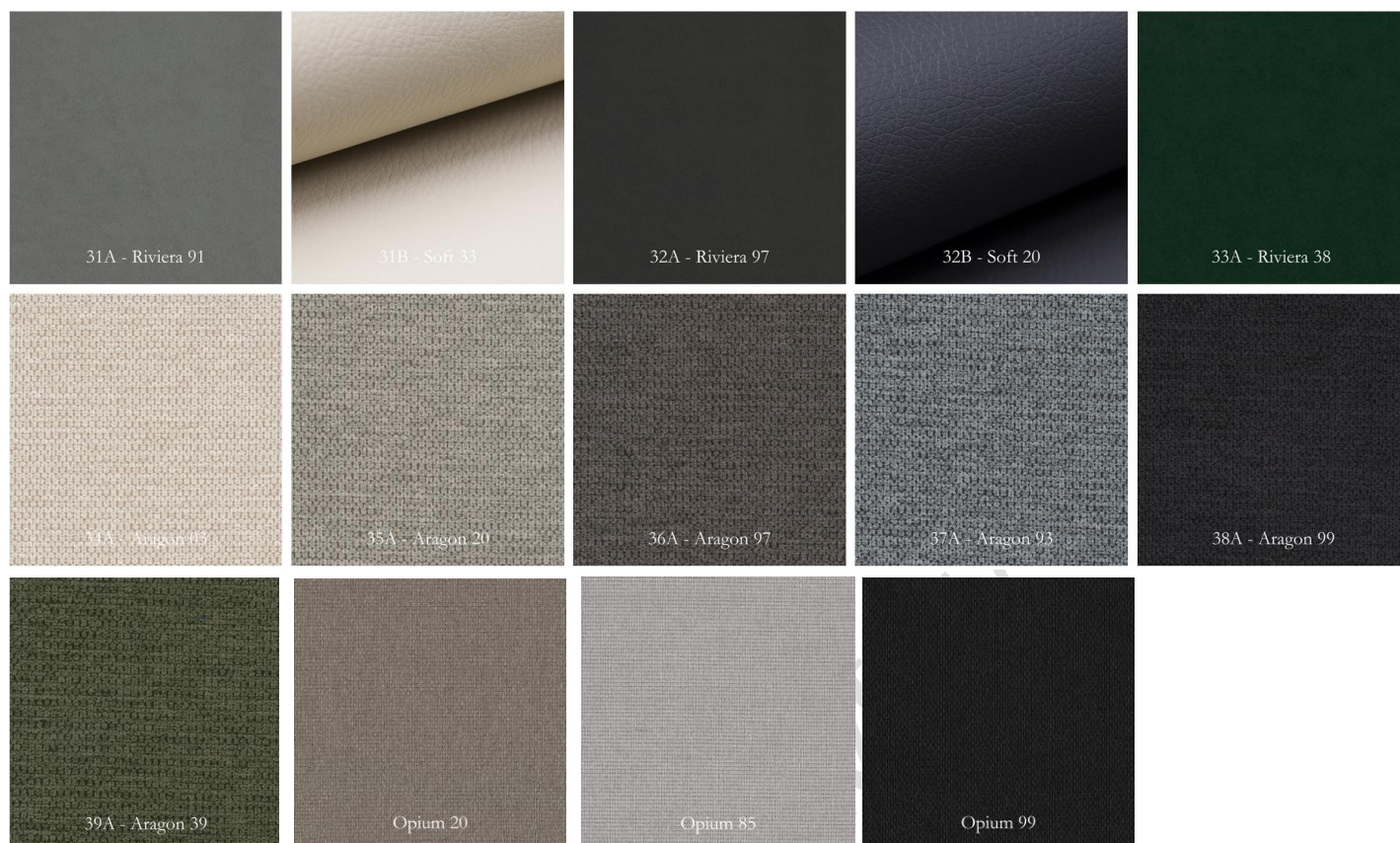

Tkaniny od 31B do 39A – dopłata do krzesła **20,00 zł.**

! Wzornik z kolorami wybarwień drewna oraz tkanin jest materiałem poglądowym i nie stanowi podstawy do reklamacji. Kolory wybarwienia drewna oraz tkanin na stronie internetowej mogą różnić się od rzeczywistych kolorów oferowanych mebli. Możliwość pojawienia się różnic kolorystycznych i wyeksponowania rysunku drewna pomiędzy poszczególnymi elementami i egzemplarzami jest dowodem naturalnego pochodzenia surowca i nie stanowi o jego wadzie.

Prawidłowy sposób przenoszenia stołów

Stoły należy przenosić, trzymając je za oskrzynię/skrzynkę, a nie za blat. Przenoszenie stołów za blat prowadzi do ich uszkodzenia, co skutkuje późniejszymi reklamacjami. **Takie reklamacje nie będą uznawane** przez producenta, ponieważ są one niezasadne i wynikają ze złego obchodzenia się ze stołem.

ZASADY KONSERWACJI MEBLI

Przed przystąpieniem do użytkowania wyrobu użytkownik jest zobowiązany do zaznajomienia się z pełną treścią instrukcji. Niniejsza instrukcja przekazana jest w celu poinformowania o prawidłowym użytkowaniu wyrobu. Prosimy pamiętać, że stosowanie się do wskazówek zawartych w tej instrukcji przedłuży trwałość, estetykę oraz pozwoli na bezpieczne korzystanie z wyrobu.

DREWNO: Nie powinno się stawiać mebli z drewna litego w pomieszczeniach o zbyt wysokiej wilgotności powietrza, a także w pobliżu grzejników i innych bezpośrednich źródeł ciepła. Należy też uważać, aby nie narażać powierzchni lakierowanych na uszkodzenia mechaniczne, gdyż powstałe w ich wyniku zarysowania i zagłębienia powodują brak ochrony drewna przed działaniem czynników zewnętrznych (wilgoci, promieni słonecznych). Drewno należy regularnie odkurzać czystą i miękką szmatką. Może być ona sucha lub delikatnie zwilżona wodą.

ZASADY UŻYTKOWANIA MEBLI

1. Meble należy użytkować zgodnie z ich konstrukcją i przeznaczeniem.
2. Meble należy użytkować w pomieszczeniach suchych, zamkniętych i zabezpieczonych przed szkodliwymi warunkami atmosferycznymi oraz bezpośrednim działaniem promieni słonecznych. Normalne warunki klimatyczne użytkowania mebli: – wilgotność względna powietrza 40-70% – temperatura 15-30 °C
3. Mebli nie należy ustawiać w odległości mniejszej niż 1m od czynnych grzejników.
4. Polakierowane powierzchnie mebli należy chronić przed zarysowaniem i obiciem.
5. Należy unikać długotrwałego kontaktu polakierowanych powierzchni z wysokimi temperaturami i rozpuszczalnikami. Czynniki te mogą również wpłynąć na uszkodzenie powłoki lakierniczej objawiające się w postaci odbarwień i zmatowień.
6. Elementów drewnianych nie wolno czyścić agresywnymi środkami.
7. Stoły i krzesła należy użytkować na równych powierzchniach.

WARUNKI GWARANCJI

1. Fabryka Mebli udziela 24 – miesięcznej gwarancji na zakupiony przez Państwa towar liczonej od daty sprzedaży.
2. Przyjmujący zamówienie zapewnia, iż towar jest dobrej jakości i nie ma wad, spełnia swoje funkcje, pod warunkiem eksploatacji zgodnie z przeznaczeniem w warunkach nie odbiegających od typowych, przy normalnym ich obciążeniu oraz właściwej pielęgnacji i konserwacji (warunki prawidłowej eksploatacji określa instrukcja użytkowania)
3. Okres gwarancji liczy się od daty wydania wyrobu Klientowi.
4. Gwarancja obejmuje bezpłatną naprawę wyrobu w okresie gwarancyjnym. Sposób usunięcia wady określa przyjmujący zamówienie.
5. Jeżeli kupujący dwukrotnie uniemożliwi dokonania oględzin lub naprawy mebla – w szczególności, gdy odmówi wydania mebla do naprawy fabrycznej uważa się, iż zrezygnował z uprawnień gwarancji.
6. Okres gwarancji ulega przedłużeniu o czas trwania naprawy.

POSTĘPOWANIE REKLAMACYJNE – PROTOKÓŁ REKLAMACYJNY

1. Warunkiem wykonania naprawy gwarancyjnej jest dokonanie przez Klienta uzasadnionego i zgodnego z poniższymi wymogami zgłoszenia reklamacyjnego. Reklamacja powinna być zgłoszona do protokołu przyjęcia reklamacji wraz z oryginałem dowodu zakupu (umowy) oraz kartą gwarancyjną w sklepie, w którym złożone zostało zamówienie, w terminie nie później niż 7 dni od daty ujawnienia wady. Odbiór lub wymiana reklamowanych mebli dokonywana jest w sklepie w którym klient złożył zamówienie.
2. Po dokonaniu zgłoszenia przyjmujący reklamacje niezwłocznie ustali z Nabywcą termin wizyty, celem dokonania oględzin reklamowanego mebla. Termin oględzin mebla ustalony będzie nie później niż 14-stego dnia od zgłoszenia reklamacji. W wypadku wad drobnych, nadających się do natychmiastowego usunięcia, przyjmujący dokona stosownej naprawy na miejscu, po dokonaniu oględzin.
3. W terminie do 14 dni od dnia oględzin Gwarant: – wystosuje pismo nie uznające reklamacji – uzna zgłoszoną reklamację, ustalając termin, w którym meble zostaną zabrane i zostanie dokonana naprawa.
4. W przypadku stwierdzenia braku podstaw do reklamowania mebli, wszystkie koszty, łącznie z kosztami transportu i naprawy ponosi Nabywca.

WYŁĄCZENIA Z GWARANCJI

1. Utrata uprawnień gwarancyjnych następuje w przypadkach :
 - użytkowania mebla w zakresie temperatur poniżej 15 °C lub powyżej 30 °C,
 - użytkowania mebla w zakresie wilgotności powietrza poniżej 30% lub powyżej 80%,
 - zalania mebla wodą lub inną cieczą,
 - użytkowania mebla niezgodnie z przeznaczeniem,
 - zabrudzenia wyrobów
 - stwierdzenia niewłaściwego wykonania zabiegów czyszczenia i konserwacji,
 - stwierdzenia prób wykonania naprawy lub poprawek przez osoby nieuprawnione,
 - szkód i usterek spowodowanych przez zwierzęta,
 - szkód powstałych w wyniku niewłaściwego przewożenia mebli przez Klientów, np. podczas przeprowadzki.

Przez niewłaściwe przewożenie należy rozumieć nie zachowanie należytej staranności w zabezpieczeniu przewożonych elementów,

- szkód i usterek widocznych przy zakupie w następstwie których obniżono cenę wyrobu.
- uszkodzeń mechanicznych,

2. Za wadę nie zostaną uznane :

- różnice w stopniu twardości siedzisk pojedynczych elementów wyrobu tapicerskiego, wynikające z ich zróżnicowanej wielkości oraz uwarunkowane zastosowanymi rozwiązaniami konstrukcyjnymi
- dopuszczalne różnice w kolorze i odcieniu drewna. Drewno jako materiał naturalny jest zróżnicowany i niepowtarzalny a drobne różnice nie są wadą wyrobu,
- zmiany zachodzące naturalnie, podczas przeciętnej eksploatacji mebla – różnice i pofałdowania elementów siedzisk i oparcie powstałych w wyniku złego użytkowania. Należy równomiernie użytkować wszystkie siedziska kompletu krzeseł, ponieważ częste użytkowanie jednego siedziska spowoduje jego pofałdowanie i zdeformowanie,
- właściwości wynikające z rodzaju użytego materiału
- dopuszczalne różnice w odcieniu drewnianych elementów drewna oraz okleiny naturalnej fornir. Drewno jako materiał naturalny posiada zróżnicowane odcienie zależne od jego naturalnych warunków siedliskowych:
- widoczne promienie rdzeniowe drewna jako jeden z elementów jego budowy anatomicznej,
- niezgodność wzorów mebli oraz odcieni tkanin w przypadku dokompletowania mebli

W ofercie przedstawione są tylko przykłady krzeseł.

Nasza oferta to ponad 300 wzorów.

Przedstawiony asortyment to część naszej bogatej oferty. Jeżeli

Państwo nie znaleźli artykułu, który

był poszukiwany – prosimy o kontakt telefoniczny.

Do każdego Klienta podchodzimy indywidualnie, czego przykładem są nasze realizacje na naszej stronie

www.bismw.com.pl

W ofercie przedstawione są ceny jednostkowe z podatkiem VAT.

Transport gratis na terenie Warszawy i okolic.

(Reszta kraju – koszt dostawy ustalany jest indywidualnie)

***Uwaga! Oglądane na monitorze barwy mogą się istotnie różnić od rzeczywistych w zależności od indywidualnych ustawień monitora. Barwy wzorników proszę traktować jedynie orientacyjnie.**

Niniejsza prezentacja ma na celu przybliżenie Państwu oferowanych przez nas produktów. Nie stanowi ona jednak oferty handlowej w rozumieniu Kodeksu Cywilnego, a ma jedynie charakter informacyjny. Ceny podane w ofercie mają charakter wyłącznie informacyjny i nie stanowią oferty handlowej w rozumieniu prawa polskiego.

UWAGA:

Cennik ważny od 01 stycznia 2025 r.

- Przy każdym zamówieniu prosimy o weryfikację cen.

- Nie ponosimy odpowiedzialności za korzystanie z nieaktualnych cenników.

Biuro i Szkoła – Meble, Wyposażenie

PHU BIS-MW s.c. Monika Chomiakowska-Widulińska, Waldemar Widuliński
ul. Michałowicza 13 02-495 Warszawa **poniedziałek-piątek 8:30-16:30**

Tel. 22 4252599, 22 8367221 Tel. kom. +48 500510323

www.bismw.com.pl e-mail: zapytania@bismw.com.pl

CEZAS Warszawa Tel. 22 8311172, 22 8312829 Tel. kom. +48 530622277

www.cezas.waw.pl e-mail: dh@cezas.waw.pl

Biuro i Szkoła – Meble, Wyposażenie



KOMPLEKSOWE ZAOPATRZENIE W:

- POMOCY DYDAKTYCZNE,
- MEBLE SZKOLNE,
- MEBLE PRZEDSZKOLNE.
- SPRZĘT SPORTOWY,
- i.....

ZAPRASZAMY DO WSPÓŁPRACY

Biuro i Szkoła – Meble, Wyposażenie

PHU BIS-MW s.c. Monika Chomiakowska-Widulińska, Waldemar Widuliński
ul. Michałowicza 13 02-495 Warszawa **poniedziałek-piątek 8:30-16:30**

Tel. 22 4252599, 22 8367221 Tel. kom. +48 500510323

www.bismw.com.pl e-mail: zapytania@bismw.com.pl

CEZAS Warszawa Tel. 22 8311172, 22 8312829 Tel. kom. +48 530622277

www.cezas.waw.pl e-mail: dh@cezas.waw.pl