

OFERTA JĘZYK ANGIELSKI

SPIS TREŚCI:

STRONA 2 - MAPY

STRONA 6 - TABLICE POGLĄDOWE

Str. 6 – tablice pojedyncze

Str. 15 – tablice w kompletach

STRONA 16 – POMOCE DYDAKTYCZNE



Staramy się aby
sprzedawane przez nas
produkty były w
atrakcyjnych cenach.

Jeżeli

znajdziesz produkt
o identycznych parametrach
jak w naszej ofercie, ale
w niższej cenie –
poinformuj nas o tym, a my
postaramy się tak
wynegocjować ceny z
Producentem/Dostawcą
aby obniżyć cenę i
sprzedać Ci produkt
taniej.



P.H.U. BIS-MW s.c.
ul. Michałowicza 13
02-495 Warszawa

Biuro i Szkoła - Meble, Wyposażenie



Ceny w ofercie zawierają podatek VAT

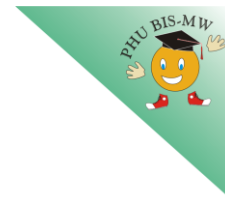

JĘZYK ANGIELSKI

MAPY:

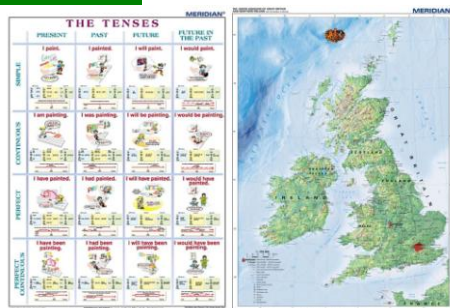

- The tenses-active voice/The British Isles Physical 160 x 120 (m)

279,30 zł.



- The British Isles Political 160 x 120 (m)

246,75 zł.



- The British Isles Physical 160 x 120 (m)

246,75 zł.



- European Union 160 x 120 (m)

246,75 zł.



- European Political 160 x 120 (m)

246,75 zł.

Biuro i Szkoła – Meble, Wyposażenie

PHU BIS-MW s.c. Monika Chomiakowska-Widulińska, Waldemar Widuliński
ul. Michałowicza 13 02-495 Warszawa **poniedziałek-piątek 8:30-16:30**

Tel. 22 4252599, 22 8367221 Tel. kom. +48 500510323

www.bismw.com.pl e-mail: zapytania@bismw.com.pl

CEZAS Warszawa Tel. 22 8311172, 22 8312829 Tel. kom. +48 530622277

www.cezas.waw.pl e-mail: dh@cezas.waw.pl



- **The World Political** 160x120 (m)

246,75 zł.

Dane porównawcze n/t kontyentów po angielsku



- **Baltic Sea physical** 120 x 160 (m)

246,75 zł.

Ścienna, fizyczna mapa szkolna przedstawiająca ukształtowanie powierzchni basenu Morza Bałtyckiego. Mapa w języku angielskim.



- **Baltic Sea political** 120 x 160 (m)

246,75 zł.

Ścienna, fizyczna mapa szkolna przedstawiająca podział polityczny regionu Morza Bałtyckiego. Mapa w języku angielskim.



- **United States of America political** 160 x 120 (m)

246,75 zł.

Ścienna, geograficzna mapa szkolna przedstawiająca podział administracyjny USA. Mapa w języku angielskim.



- **United States of America (USA) physical** 160 x 120 (m)

246,75 zł.

Ścienna, fizyczna mapa szkolna przedstawiająca ukształtowanie powierzchni USA. Mapa w języku angielskim.

Biuro i Szkoła – Meble, Wyposażenie

PHU BIS-MW s.c. Monika Chomiakowska-Widulińska, Waldemar Widuliński
ul. Michałowicza 13 02-495 Warszawa **poniedziałek-piątek 8:30-16:30**

Tel. 22 4252599, 22 8367221 Tel. kom. +48 500510323

www.bismw.com.pl e-mail: zapytania@bismw.com.pl

CEZAS Warszawa Tel. 22 8311172, 22 8312829 Tel. kom. +48 530622277

www.cezas.waw.pl e-mail: dh@cezas.waw.pl



- **Australia political** 160 x 120 (m)

246,75 zł.

Ścienna, polityczna mapa szkolna przedstawiająca podział administracyjny Australii. Mapa w języku angielskim.



- **Australia physical** 160 x 120 (m)

246,75 zł.

Ścienna, fizyczna mapa szkolna przedstawiająca ukształtowanie powierzchni Australii. Mapa w języku angielskim.

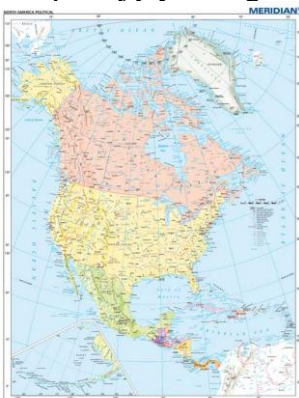

- **North America political** 120 x 160 (m)

246,75 zł.

Ścienna mapa szkolna przedstawiająca podział polityczny Ameryki Północnej. Układ państw i ich granice oraz główne miasta i regiony pokazane są na tle cieniowanego reliefu powierzchni. Mapa w języku angielskim



- **North America physical** 120 x 160 (m)

246,75 zł.

Ścienna, fizyczna mapa szkolna przedstawiająca ukształtowanie powierzchni Ameryki Północnej. Mapa w języku angielskim.



- **Afryka fizyczna - ANG.** 120 x 160 (s)

319,00 zł.

Biuro i Szkoła – Meble, Wyposażenie

PHU BIS-MW s.c. Monika Chomiakowska-Widulińska, Waldemar Widuliński
ul. Michałowicza 13 02-495 Warszawa **poniedziałek-piątek 8:30-16:30**

Tel. 22 4252599, 22 8367221 Tel. kom. +48 500510323

www.bismw.com.pl e-mail: zapytania@bismw.com.pl

CEZAS Warszawa Tel. 22 8311172, 22 8312829 Tel. kom. +48 530622277

www.cezas.waw.pl e-mail: dh@cezas.waw.pl



- Ameryka Płn fizyczna - ANG. 100 x 140 (s)

249,00 zł.



- Australia fizyczna - ANG. 160 x 120 (s)

319,00 zł.



- Azja polityczna – ANG 97 x 137 (s)

149,00 zł.



- Afryka polityczna – ANG 97 x 137 (s)

149,00 zł.



- USA polityczna / fizyczna – ANG. 160 x 120 (s)

329,00 zł.



- Kanada - ANG. 160 x 120 (s)

319,00 zł.

Biuro i Szkoła – Meble, Wyposażenie

PHU BIS-MW s.c. Monika Chomiakowska-Widulińska, Waldemar Widuliński
ul. Michałowicza 13 02-495 Warszawa **poniedziałek-piątek 8:30-16:30**

Tel. 22 4252599, 22 8367221 Tel. kom. +48 500510323

www.bismw.com.pl e-mail: zapytania@bismw.com.pl

CEZAS Warszawa **Tel. 22 8311172, 22 8312829** Tel. kom. +48 530622277

www.cezas.waw.pl e-mail: dh@cezas.waw.pl



Occupation



Wild Animals



Colours



Time



Numbers Chart



The four seasons



Vegetables



In the bathroom



In the kitchen



Family & garden

Irregular verbs

| infinitive | past simple | past participle |
|------------|-------------|-------------------|
| cast | cast | cast |
| cost | cost | cost |
| cut | cut | cut |
| fit | fit | fit (US) / fitted |
| hurt | hurt | hurt |
| let | let | let |
| put | put | put |
| read | read | read |
| set | set | set |
| shot | shot | shot |
| spread | spread | spread |

| infinitive | past simple | past participle |
|------------|-------------|-----------------|
| bind | bound | bound |
| find | found | found |
| ring | rang | rung |
| sell | sold | sold |
| stand | stood | stood |
| tear | tore | torn |
| understand | understood | understood |
| win | won | won |

Irregular Verbs 1
Past Participle Ends

Irregular verbs

| infinitive | past simple | past participle |
|------------|-------------|-----------------|
| band | bent | bent |
| build | built | built |
| burn | burnt | burnt |
| deal | dealt | dealt |
| feel | felt | felt |
| keep | kept | kept |
| learn | learnt | learnt |
| leave | left | left |
| lose | lost | lost |
| mean | meant | meant |
| send | sent | sent |
| sleep | slept | slept |
| spend | spent | spent |

| infinitive | past simple | past participle |
|------------|-------------|-----------------|
| bring | brought | brought |
| buy | bought | bought |
| catch | caught | caught |
| fight | fought | fought |
| reach | reached | reached |
| teach | taught | taught |
| think | thought | thought |

| infinitive | past simple | past participle |
|------------|-------------|-----------------|
| hang | hung | hung |
| stick | stuck | stuck |
| strike | struck | struck |
| swing | swung | swung |

Irregular Verbs 2
Past Form End

Irregular verbs

| infinitive | past simple | past participle |
|------------|-------------|-----------------|
| become | became | become |
| come | came | come |
| do | did | done |
| go | went | gone |

| infinitive | past simple | past participle |
|------------|-------------|-----------------|
| arise | arose | arisen |
| be | was/were | been |
| beat | beat | beaten |
| blow | blew | blown |
| break | broke | broken |
| choose | chose | chosen |
| drive | drove | driven |
| eat | ate | eaten |
| fall | fell | fallen |
| fly | flew | flown |
| forget | forgot | forgotten |
| get | got | gotten (US) |
| give | gave | given |
| grow | grew | grown |
| hide | hid | hidden |
| know | knew | known |
| lay | laid | laid |
| ride | rode | ridden |
| rise | rose | risen |
| see | saw | seen |
| shake | shook | shaken |
| show | showed | shown |
| speak | spoke | spoken |
| steal | stole | stolen |
| take | took | taken |
| throw | threw | thrown |
| wake | woke | woken |
| wear | wore | worn |
| write | wrote | written |

Irregular Verbs
Changes In Past/
No Change

PRONOUNS

| PERSONAL | | POSSESSIVE | | REFLEXIVE |
|----------|--------|------------|---------|---------------------|
| subject | object | adjective | pronoun | pronoun + reflexive |
| I | me | my | mine | myself |
| you | you | your | yours | yourself |
| he | him | his | his | himself |
| she | her | her | hers | herself |
| it | it | its | | itself |
| we | us | our | ours | ourselves |
| you | you | your | yours | yourselves |
| they | them | their | theirs | themselves |

Pronouns



Present



Past



Modals



Mapa administracyjna Anglii

Biuro i Szkoła – Meble, Wyposażenie

PHU BIS-MW s.c. Monika Chomiakowska-Widulińska, Waldemar Widuliński
 ul. Michałowicza 13 02-495 Warszawa **poniedziałek-piątek 8:30-16:30**
Tel. 22 4252599, 22 8367221 Tel. kom. +48 500510323
www.bismw.com.pl e-mail: zapytania@bismw.com.pl
CEZAS Warszawa Tel. 22 8311172, 22 8312829 Tel. kom. +48 530622277
www.cezas.waw.pl e-mail: dh@cezas.waw.pl

**- Alphabet 90 x 120****153,75 zł.**

Ścienna plansza szkolna przedstawiająca litery alfabetu angielskiego, ich wymowę oraz obrazki ułatwiające zapamiętywanie.

**- Farm animals and pets 90 x 120****153,75 zł.**

Ścienna plansza szkolna przedstawiająca popularne zwierzęta hodowlane oraz domowe. Każde zwierzę jest opisane frazą pozwalającą rozwijanie i zapamiętywanie nowego słownictwa.

**- Wild animals 90 x 120****153,75 zł.**

Ścienna plansza szkolna przedstawiająca dzikie zwierzęta z całego świata. Zwierzęta są podzielone na grupy systematyczne, a każda ilustracja jest opisana frazą pozwalającą rozwijanie i zapamiętywanie nowego słownictwa.

**- Pronouns 160 x 120****264,45 zł.**

Zaimki na kolorowej obrazkowej czekoladce.

Tabela z zaimkami języka angielskiego. Wybrano trzy kategorie zaimków: osobowe w funkcji podmiotu i orzeczenia, dzierżawcze w formie przymiotnikowej i rzeczownikowej oraz zwrotne wraz z emfatycznymi. Każdy zaimek jest użyty w zdaniu, a treść zdania jest zilustrowana kolorowym obrazkiem.

Osiągnięcia ucznia zakładane w związku z zastosowaniem środka dydaktycznego przedstawiają się następująco:

- uczeń poznaje, ćwiczy i utrwała bardzo ważny obszar gramatyki języka angielskiego, jakim są zaimki osobowe
- uczeń nabywa umiejętność kategoryzowania poznawanych pojęć- uczeń rozwija umiejętność kontekstualizacji przyswajanych struktur języka.

Biuro i Szkoła – Meble, Wyposażenie

PHU BIS-MW s.c. Monika Chomiakowska-Widulińska, Waldemar Widuliński
ul. Michałowicza 13 02-495 Warszawa **poniedziałek-piątek 8:30-16:30**

Tel. 22 4252599, 22 8367221 Tel. kom. +48 500510323

www.bismw.com.pl e-mail: zapytania@bismw.com.pl

CEZAS Warszawa Tel. 22 8311172, 22 8312829 Tel. kom. +48 530622277

www.cezas.waw.pl e-mail: dh@cezas.waw.pl



- Basic Facts about great Britain 120 x 160 cm

329,00 zł.



- The Tenses/ The British Isles 120 x 160 cm

329,00 zł.



- Zawody (Professions ang.) 120 x 160 cm

329,00 zł.



- Transport 120 x 160 cm

329,00 zł.



- Sport 120 x 160 cm

329,00 zł.

Biuro i Szkoła – Meble, Wyposażenie

PHU BIS-MW s.c. Monika Chomiakowska-Widulińska, Waldemar Widuliński
 ul. Michałowicza 13 02-495 Warszawa **poniedziałek-piątek 8:30-16:30**
Tel. 22 4252599, 22 8367221 Tel. kom. +48 500510323
www.bismw.com.pl e-mail: zapytania@bismw.com.pl
CEZAS Warszawa Tel. 22 8311172, 22 8312829 Tel. kom. +48 530622277
www.cezas.waw.pl e-mail: dh@cezas.waw.pl



- Cloutes - tablice z odzieżą 120 x 160 cm

329,00 zł.

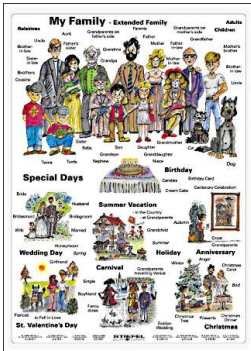

- My Family 120 x 160 cm

329,00 zł.



- Pronouns 160 x 120 cm

329,00 zł.

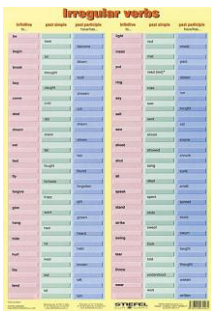

- Irregular Verbs 120 x 160 cm

329,00 zł.

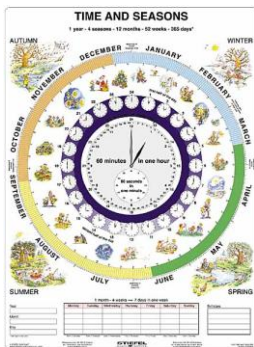

- Times and Seasons 120 x 160 cm

329,00 zł.



- The English Alphabet 120 x 160 cm

329,00 zł.



- Basic English I 120 x 160 cm

329,00 zł.



- Basic English II 120 x 160 cm

329,00 zł.



- Basic English III 120 x 160 cm

329,00 zł.



- Basic English IV 120 x 160 cm

329,00 zł.

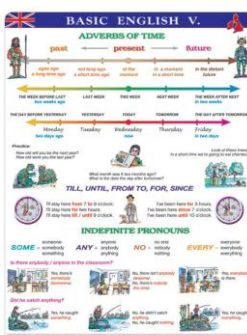

- Basic English V 120 x 160 cm

329,00 zł.

Biuro i Szkoła – Meble, Wyposażenie

PHU BIS-MW s.c. Monika Chomiakowska-Widulińska, Waldemar Widuliński
ul. Michałowicza 13 02-495 Warszawa **poniedziałek-piątek 8:30-16:30**

Tel. 22 4252599, 22 8367221 Tel. kom. +48 500510323

www.bismw.com.pl e-mail: zapytania@bismw.com.pl

CEZAS Warszawa Tel. 22 8311172, 22 8312829 Tel. kom. +48 530622277

www.cezas.waw.pl e-mail: dh@cezas.waw.pl



- Basic English VI 120 x 160 cm

329,00 zł.

Tablice poglądowe w kompletach:

Town

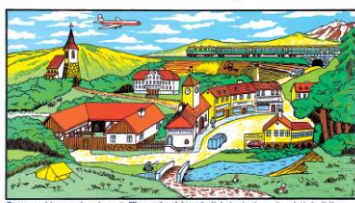

- Historyjki obrazkowe (w)

688,80 zł.

Zestaw tablic dydaktycznych w formacie 50 x 70 cm o następujących tytułach:

1. Pojazdy (1).
2. Pojazdy (2).
3. Ubrania (1).
4. Ubrania (2).
5. Sklep (2).
6. Sklep (1).
7. Miasto.
8. Czas.
9. Łazienka.
10. Liczebniki.
11. Produkty żywnościowe.
12. Rodzina.
13. ZOO.
14. Szkoła.
15. Kuchnia.
16. Zwierzęta.
17. Kolory.
18. Sypialnia.
19. Salon.
20. Miesiące i pory roku.

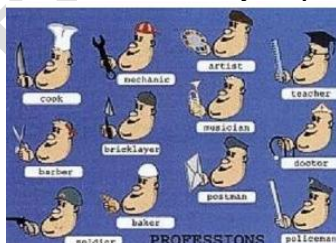

- język angielski cz. I – słownictwo (b)

466,17 zł.

Komplet 12 tablic podkładowych oraz plansze z elementami ruchomymi, które mocowane

Biuro i Szkoła – Meble, Wyposażenie

PHU BIS-MW s.c. Monika Chomiakowska-Widulińska, Waldemar Widuliński
ul. Michałowicza 13 02-495 Warszawa **poniedziałek-piątek 8:30-16:30**

Tel. 22 4252599, 22 8367221 Tel. kom. +48 500510323

www.bismw.com.pl e-mail: zapytania@bismw.com.pl

CEZAS Warszawa Tel. 22 8311172, 22 8312829 Tel. kom. +48 530622277

www.cezas.waw.pl e-mail: dh@cezas.waw.pl

są na wymienionych tablicach za pomocą „rzepów”. Pomoc ta ułatwi nauczycielowi aktywizację procesu nauczania, urozmaici metody pracy oraz wzmocni motywację uczniów do nauki języka angielskiego, przede wszystkim zaś pozwoli w ciekawy sposób przyswoić wybrany zakres słownictwa. Jest to pomoc dydaktyczna do wykorzystania w początkowej fazie nauczania języka angielskiego w zakresie słownictwa, przede wszystkim w szkołach podstawowych.



- język angielski cz. II – gramatyka (b)

626,07 zł.

W skład kompletu wchodzi 15 tablic podkładowych oraz plansze z elementami ruchomymi, które mocowane są na wymienionych tablicach za pomocą „rzepów”.

Jest to pomoc dydaktyczna do wykorzystania w początkowej fazie nauczania języka angielskiego w zakresie gramatyki, przede wszystkim w szkołach podstawowych. Problematyka zestawu jest uniwersalna, zatem może być wykorzystywana przy większości podręczników.

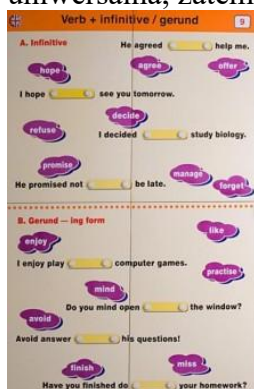

- język angielski cz. III – gramatyka (b)

547,35 zł.

W skład kompletu wchodzi 11 zestawów, a niektóre z nich składają się z kilku tablic oraz z elementów ruchomych mocowanych na rzepy.

Jest to pomoc dydaktyczna do wykorzystania po zakończeniu pierwszej, początkowej fazy nauki języka, przede wszystkim w gimnazjach. Problematyka zestawu jest uniwersalna, może zatem być wykorzystana przy większości podręczników.

POMOCE DYDAKTYCZNE:



- Uniwersalna dobieranka językowa cz. I (b)

515,37 zł.

Jest to pomoc dydaktyczna przygotowana z myślą o najmłodszych uczniach (w wieku 6-10 lat) rozpoczynających naukę języków obcych oraz rozwijających słownictwo polskie.

W skład zestawu wchodzi 15 tablic podkładowych oraz plansze z elementami ruchomymi, które można mocować do wspomnianych tablic za pomocą "rzepów". Elementy ruchome należy wyciąć nożyczkami.

- Elementy ruchome do języka polskiego (b)

153,75 zł.

Dodatkowe wyposażenie do uniwersalnej dobieranki językowej.

W skład zestawu wchodzi plansze zawierające elementy ruchome na odwrocie, których znajdują się "rzepy" umożliwiające mocowanie ich na tablicach podkładowych.

**Przedstawiony asortyment to część naszej bogatej oferty.
Jeżeli Państwo nie znaleźli artykułu, który
był poszukiwany – prosimy o kontakt telefoniczny.
Do każdego Klienta podchodzimy indywidualnie, czego
przykładem są nasze realizacje na naszej stronie
www.bismw.com.pl
Zapraszamy do jej obejrzenia.**

**Ceny zaznaczone kolorem różowym są cenami promocyjnymi fabrycznymi.
Promocja obowiązuje do ukazania się nowego cennika.**

**W ofercie przedstawione są ceny jednostkowe z podatkiem VAT.
Transport gratis na terenie Warszawy i okolic.
(Reszta kraju – koszt dostawy ustalany jest indywidualnie)**

***Uwaga! Oglądane na monitorze barwy mogą się istotnie różnić od rzeczywistych w zależności od indywidualnych ustawień monitora. Barwy wzorników proszę traktować jedynie orientacyjnie.**

Niniejsza prezentacja ma na celu przybliżenie Państwu oferowanych przez nas produktów. Nie stanowi ona jednak oferty handlowej w rozumieniu Kodeksu Cywilnego, a ma jedynie charakter informacyjny. Ceny podane w ofercie mają charakter wyłącznie informacyjny i nie stanowią oferty handlowej w rozumieniu prawa polskiego.

UWAGA:

Cennik ważny od 01 czerwca 2025 r.

- Przy każdym zamówieniu prosimy o weryfikację cen.
- Nie ponosimy odpowiedzialności za korzystanie z nieaktualnych cenników.

Biuro i Szkoła – Meble, Wyposażenie

PHU BIS-MW s.c. Monika Chomiakowska-Widulińska, Waldemar Widuliński
ul. Michałowicza 13 02-495 Warszawa **poniedziałek-piątek 8:30-16:30**

Tel. 22 4252599, 22 8367221 Tel. kom. +48 500510323

www.bismw.com.pl e-mail: zapytania@bismw.com.pl

CEZAS Warszawa **Tel. 22 8311172, 22 8312829** Tel. kom. +48 530622277

www.cezas.waw.pl e-mail: dh@cezas.waw.pl

Biuro i Szkoła - Meble, Wyposażenie

Lekcja

- projektowanie, wykonanie i montaż mebli na zamówienie
- pomoce dydaktyczne, naukowe i specjalistyczne
- meble przedszkolne, szkolne i biurowe
- sprzęt multimedialny, rtv, agd
- zapewniamy bezpłatny transport i montaż

PHU BIS-MW

www.bismw.com.pl

KOMPLEKSOWE ZAOPATRZENIE W:

- POMOCE DYDAKTYCZNE,
- MEBLE SZKOLNE,
- MEBLE PRZEDSZKOLNE.
- SPRZĘT SPORTOWY,
- i.....

ZAPRASZAMY DO WSPÓŁPRACY

Biuro i Szkoła – Meble, Wyposażenie

PHU BIS-MW s.c. Monika Chomiakowska-Widulińska, Waldemar Widuliński
 ul. Michałowicza 13 02-495 Warszawa **poniedziałek-piątek 8:30-16:30**
Tel. 22 4252599, 22 8367221 Tel. kom. +48 500510323
www.bismw.com.pl e-mail: zapytania@bismw.com.pl
CEZAS Warszawa **Tel. 22 8311172, 22 8312829** Tel. kom. +48 530622277
www.cezas.waw.pl e-mail: dh@cezas.waw.pl