

OFERTA HISTORIA I WOS

SPIS TREŚCI:

STRONA 2 - PORTRETY

Str. 2 – portrety pojedyncze

Str. 5 – portrety w kompletach

STRONA 7 - MAPY

STRONA 25 - POMOCY DYDAKTYCZNE

STRONA 26 - TABLICE POGLĄDOWE

Str. 26 – tablice pojedyncze

Str. 38 – tablice w kompletach



**Staramy się aby
sprzedawane przez nas
produkty były w
atrakcyjnych cenach.**

Jeżeli

znajdziesz produkt
o identycznych parametrach
jak w naszej ofercie, ale
w niższej cenie –
poinformuj nas o tym, a my
postaramy się tak
wynegocjować ceny z
Producentem/Dostawcą
**aby obniżyć cenę i
sprzedać Ci produkt
taniej.**



P.H.U. BIS-MW s.c.
ul. Michałowicza 13
02-495 Warszawa

Biuro i Szkoła – Meble, Wyposażenie



Od 21-11-2008 r.
nieprzerwanie uczestniczymy
w programie Rzetelna Firma
i udostępniamy szereg
informacji świadczących
o naszej wiarygodności.



Ceny w ofercie zawierają podatek VAT

HISTORIA I WOS

PORTRETY: (sprzedaż minimum 5 sztuk)

Pojedyncze 50 x 70 (v):

27,00 zł. / 1 szt.



Józef Piłsudski



Stanisław Staszic

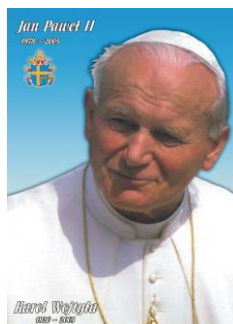

Jan Paweł II



Stefan Wyszyński
Kardynał

Pojedyncze A4 (k):

Plansze są obustronnie laminowane (kserokopie)

24,76 zł. / 1 szt.



Władysław Bartoszewski



Fidel Castro



Jan Paweł II



Tadeusz Kościuszko

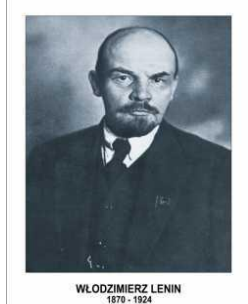

Włodzimierz Lenin



Józef Piłsudski

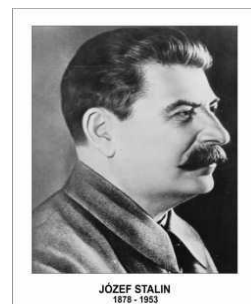

Józef Stalin



Adolf Hitler

Biuro i Szkoła – Meble, Wyposażenie

PHU BIS-MW s.c. Monika Chomiakowska-Widulińska, Waldemar Widuliński
ul. Michałowicza 13 02-495 Warszawa **poniedziałek-piątek 8:30-16:30**

Tel. 22 4252599, 22 8367221 Tel. kom. +48 500510323

www.bismw.com.pl e-mail: zapytania@bismw.com.pl

CEZAS Warszawa Tel. 22 8311172, 22 8312829 Tel. kom. +48 530622277

www.cezas.waw.pl e-mail: dh@cezas.waw.pl

Poczet królów polskich A4 (pojedyncze):

Plansze są obustronnie laminowane (kserokopie)

24,76 zł. / 1 szt.ALEKSANDER JAGIELLOŃCZYK
1501 - 1506Aleksander
JagiellończykANNA JAGIELLONKA
1516 - 1596

Anna Jagiellonka

AUGUST II MOCNY
1697 - 1706; 1709 - 1733

August II Mocny

AUGUST III SAS
1733 - 1763

August II Sas

BOLESŁAW CHROBRY
992 - 1025

Bolesław Chrobry

BOLESŁAW II ŚMIAŁY
1058 - 1079

Bolesław II Śmiały

BOLESŁAW III KRZYWOUSTY
1102 - 1138Bolesław III
KrzywoustyBOLESŁAW IV KĘDZIERZAWY
1146 - 1173Bolesław IV
KędzierzawyBOLESŁAW V WSTYDLIWY
1243 - 1279Bolesław V
WstydliwyDOBRAWA
ok. 935-977

Dobrawa

HENRYK I BRODATY
1228 - 1229; 1232 - 1238

Henryk I Brodaty

HENRYK WALECZNY
1573 - 1574

Henryk Waleczny

JADWIGA
1384 - 1398

Jadwiga

JAN III SOBIESKI
1674 - 1696

Jan III Sobieski

JAN KAZIMIERZ
1648 - 1668

Jan Kazimierz

JAN OLBRACHT
1492 - 1501

Jan Olbracht

KAZIMIERZ I ODNOWICIEL
1028 - 1058Kazimierz I
OdnowicielKAZIMIERZ II SPRAWIEDLIWY
1177 - 1194Kazimierz II
SprawiedliwyKAZIMIERZ III WIELKI
1333 - 1370Kazimierz III
WielkiKAZIMIERZ JAGIELLOŃCZYK
1447 - 1492Kazimierz
JagiellończykKONRAD MAZOWIECKI
1229; 1241 - 1243

Konrad Mazowiecki

LESZEK BIAŁY
1202 - 1227

Leszek Biały

LESZEK CZARNY
1279 - 1288

Leszek Czarny

LUDWIK WĘGERSKI
1370 - 1382

Ludwik Węgierski

MIESZKO I
przed 963 - 992

Mieszko I



MIESZKO II
1025 - 1034

Mieszko II



MIESZKO III STARY
1173 - 1177, 1191 - 1195 - 1202

Mieszko III Stary



MICHAŁ KORYBUT WIŚNIOWIECKI
1669 - 1673

Michał Korybut
Wiśniowiecki



PRZEMYSŁAW II
1295 - 1296

Przemysław II



STANISŁAW AUGUST PONIATOWSKI
1764 - 1795

Stanisław August
Poniatowski



STANISŁAW LESZCZYŃSKI
1704 - 1710, 1733 - 1736

Stanisław
Leszczyński



STEFAN BATORY
1576 - 1586

Stefan Batory



WACŁAW II
1300 - 1305

Wacław II



WŁADYSŁAW I HERMAN
1079 - 1102

Władysław I
Herman



WŁADYSŁAW II WYGNANIEC
1136 - 1146

Władysław II
Wygnaniec



WŁADYSŁAW IV WAZA
1632 - 1648

Władysław IV
Waza



WŁADYSŁAW JAGIEŁŁO
1386 - 1434

Władysław
Jagiełło



WŁADYSŁAW ŁASKONOGI
1202 - 1228

Władysław
Łaskonogi



WŁADYSŁAW ŁOKIETEK
1306 - 1333

Władysław
Łokietek



WŁADYSŁAW WARNEŃCZYK
1434 - 1444

Władysław
Warneńczyk



ZYGMUNT I STARY
1506 - 1546

Zygmunt I Stary



ZYGMUNT II AUGUST
1546 - 1572

Zygmunt II August

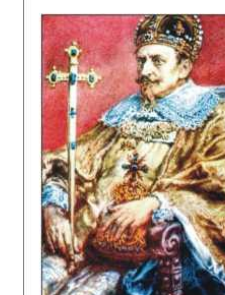

ZYGMUNT III WAZA
1567 - 1632

Zygmunt III Waza

Biuro i Szkoła – Meble, Wyposażenie

PHU BIS-MW s.c. Monika Chomiakowska-Widulińska, Waldemar Widuliński
ul. Michałowicza 13 02-495 Warszawa **poniedziałek-piątek 8:30-16:30**

Tel. 22 4252599, 22 8367221 Tel. kom. +48 500510323

www.bismw.com.pl e-mail: zapytania@bismw.com.pl

CEZAS Warszawa **Tel. 22 8311172, 22 8312829** Tel. kom. +48 530622277

www.cezas.waw.pl e-mail: dh@cezas.waw.pl

**- Portrety królów polskich kolorowe w ramkach (g)****700,00 zł.**

40 portretów w ramkach z tworzywa sztucznego za szkłem. Wymiar 225 x 275 mm.

1. Mieszko Stary
2. Bolesław Kędzierzawy
3. Władysław Wygnaniec
4. Bolesław Krzywousty
5. Władysław Herman
6. Bolesław Śmiały
7. Kazimierz Odnowiciel
8. Mieszko II
9. Bolesław Chrobry
10. Mieszko I
11. Kazimierz Sprawiedliwy
12. Leszek Biały
13. Władysław Lasonogi
14. Henryk Brodaty
15. Bolesław Wstydlivy
16. Leszek Czarny
17. Przemysław II
18. Wacław II Czeski
19. Władysław Łokietek
20. Kazimierz Wielki
21. Ludwik Węgierski
22. Jadwiga
23. Władysław Jagiełło
24. Władysław Warneńczyk
25. Kazimierz Jagiellończyk
26. Jan Olbracht
27. Aleksander Jagiellończyk
28. Zygmunt I Stary
29. Zygmunt II August
30. Henryk Walezy
31. Stefan Batory
32. Zygmunt III Waza
33. Władysław IV Waza
34. Jan Kazimierz Waza
35. Michał Korybut Wiśniowiecki
36. Jan III Sobieski
37. August II Mocny Sas
38. Stanisław Leszczyński
39. August III Sas
40. Stanisław August Poniatowski

Biuro i Szkoła – Meble, Wyposażenie

PHU BIS-MW s.c. Monika Chomiakowska-Widulińska, Waldemar Widuliński
ul. Michałowicza 13 02-495 Warszawa **poniedziałek-piątek 8:30-16:30**

Tel. 22 4252599, 22 8367221 Tel. kom. +48 500510323

www.bismw.com.pl e-mail: zapytania@bismw.com.pl

CEZAS Warszawa **Tel. 22 8311172, 22 8312829** Tel. kom. +48 530622277

www.cezas.waw.pl e-mail: dh@cezas.waw.pl



- **Portrety królów polskich kolorowe w folii (g)**

414,00 zł.

40 portretów w wysoko przeźroczystej folii, zabezpieczonej przed zabrudzeniem w tekturowej teczce. Wymiar 235 x 185 mm.



- **Polacy sławni w świecie w ramach (g)**

600,00 zł.

Galeria siedmiu obrazów oprawionych w drewniane ramy. Wymiar 30 x 50 cm.

W serii znajdują się portrety:

1. Mikołaja Kopernika
2. Tadeusza Kościuszki
3. Fryderyka Chopina
4. Ignacego Paderewskiego
5. Józefa Piłsudskiego
6. Marii Curie - Skłodowskiej
7. Jana Pawła II



- **Polacy sławni w świecie (g)**

272,00 zł.

Galeria siedmiu obrazów w formie plansz z miedzianymi okuciami w narożnikach i otworem do wieszania. Wymiar 30 x 50 cm. Dołączona broszura.

Biuro i Szkoła – Meble, Wyposażenie

PHU BIS-MW s.c. Monika Chomiakowska-Widulińska, Waldemar Widuliński
ul. Michałowicza 13 02-495 Warszawa **poniedziałek-piątek 8:30-16:30**

Tel. 22 4252599, 22 8367221 Tel. kom. +48 500510323

www.bismw.com.pl e-mail: zapytania@bismw.com.pl

CEZAS Warszawa Tel. 22 8311172, 22 8312829 Tel. kom. +48 530622277

www.cezas.waw.pl e-mail: dh@cezas.waw.pl

Mapy ściennie (m):

Oprawa:

- laminowana dwustronnie folią strukturalną o podwyższonej wytrzymałości na rozdieranie
- oprawa w drewniane półwałki z zawieszeniem sznurkowym.

Producent udziela 5-ciu lat gwarancji na trwałość oprawy i folii.



- Powstanie i rozwój chrześcijaństwa 160 x 120 cm
200 x 150 cm

246,75 zł.
357,00 zł.

Przed Wami półtora tysiąca lat fascynującej historii chrześcijaństwa.

Na jednej planszy prezentujemy CAŁE chrześcijaństwo na przestrzeni 15 stuleci! Od południowej Norwegii na północy, po pogranicze Sudanu i Etiopii na południu! Od Atlantyku po krańce Rusi i góry Kaukazu!

Patrząc na mapę można prześledzić dzieje nie tylko Kościoła katolickiego i łacińskiego Zachodu, lecz także Kościoła prawosławnego i innych Kościołów Wschodu m.in. gruzińskiego, ormiańskiego czy nubijskiego!

Mapa przedstawia na planszy głównej barwny proces rozwoju chrystianizacji od VI wieku po przełom XIV-XV wieku. Cennym uzupełnieniem są m.in. ważniejsze patriarchaty, arcybiskupstwa i biskupstwa, a także klasztory i to nie tylko te najbardziej znane. Prezentujemy także te wcześniej nieobecne w polskiej kartografii. W tle przedstawiliśmy proces ekspansji islamu i jej zasięg do schyłku wieków średnich.

Na kartonach bocznych, znajdziecie Drodzy Przyjaciele następujące mapy dodatkowe:

1. Rozwój Chrześcijaństwa w I-IV wieku n. e. obejmującą dzieje chrześcijaństwa w czasach Imperium Rzymskiego,
2. Królestwo Jerozolimskie i państwa lenne (1099-1244) - barwna i dramatyczna historia krucjat i państw krzyżowców rozgrywająca się przez 150 lat na Bliskim Wschodzie
3. Wielka schizma zachodnia (1378-1417) pokazującą katastrofalny rozłam w kościele, który na kilkadziesiąt lat podzielił chrześcijański Zachód.



- Palestyna za czasów Chrystusa 160 x 120 cm
200 x 150 cm

246,75 zł.
357,00 zł.



- Starożytny Wschód – cywilizacje wielkich rzek i ich kultury 160 x 120 cm
200 x 150 cm

246,75 zł.
357,00 zł.

Ścienna mapa szkolna przedstawiająca społeczeństwa starożytnego wschodu, ich kultury, religie i rozwój pisma.

Mapa ma za zadanie uświadomić bogactwo świata antycznego oraz wzajemne wpływy polityczne, gospodarcze, religijne i kulturalne jakie wywierały na siebie kręgi cywilizacyjne. Pokazuje różnorodność etniczną ludów, które przyczyniły się do stworzenia kultury i tradycji

Bliskiego Wschodu, z którą jesteśmy związani za pośrednictwem tradycji greckiej i biblijnej. Podkreśla znaczenie Biblii nie tylko jako dzieła spisane pod natchnieniem Bożym, ale również jako źródła historycznego głęboko związanego z historią i kulturą Bliskiego Wschodu oraz warunkami geopolitycznymi w jakich powstała.

Rozwój jedwabnego szlaku (od I w.p.n.e. - do XIV w.n.e.), najważniejsze ośrodki wymiany, kultury rozwijające się na trasie jedwabnego szlaku. Pokazuje rozwój handlu Wschodu z Zachodem, kontakty związane rozwojem wymiany, zależność od warunków geograficznych. Zaznaczone są również rzeki w dolinie których rozwinęły się tzw. Wielkie Cywilizacje. Wpływ warunków naturalnych na rozwój osadnictwa.- Mapa do wykorzystania w Szkole Podstawowej i Gimnazjum w lekcji porównującej osiągnięcia cywilizacji Starożytnych.

Ilustracje:

Rozwój pisma: pismo sumeryjskie, akadyjskie, calculi - mezopotamskie kamienie służące do liczenia, mezopotamską pieczęć własnościową (rozwój własności prywatnej), hetyckie, linearne B, fenickie, hebrajskie, egipskie hieroglify i hieratyczne, pismo tybetańskie, hinduskie i chińskie.

Piramidy egipskie- jeden ze sposobów budowy, przekrój przez Wielką Piramidę, Wierzenia eschatologiczne- Księga Umarłych (źródło do odtworzenia wierzeń eschatologicznych i życia codziennego starożytnych Egipcjan). Ziggurat- przykład świątyni mezopotamskiej. Główni bogowie egipscy i mezopotamscy wraz z opisem.

Kartony

Rozwój terytorialny Izraela: podział na plemiona, twierdze filistyńskie, Zjednoczone Królestwo, podział na Judę i Izrael. System administracji państwa za Salomona (okręgi podatkowe i miasta królewskie na podstawie I Księgi Królewskiej), system obronny Judy (na podstawie II Księgi Kronik). Stolice Izraela wraz z datami.

Starożytny Daleki Wschód do X w.n.e.

Rozwój terytorialny Chin, państw indyjskich, Wietnamu i Państw na Półwyspie Indochińskim. Hinduskie miejsca kultu i rozprzestrzenienie się buddyzmu.

Ilustracje: uzbrojenie chińskie i indyjskie; przykład sztuki hinduskiej, Konfucjusz- twórca konfucjanizmu.

KALENDARIUM - dla każdego z państw i regionów pokazuje na tle wydarzeń historycznych rozwój życia kulturalnego, wzajemną współzależność dziejów państw Starożytnego Wschodu. Ułatwia liczenie lat przed naszą erą. Kalendarium do historii Dalekiego Wschodu obok dziejów politycznych przedstawia również wydarzenia gospodarcze i religijne. Kalendarium Izraela przedstawia ważne wydarzenia religijne i kolejne etapy redakcji Tory na tle dziejów politycznych Narodu Wybranego.

Format:

160 x 120 cm

200 x 150 cm



- Starożytny Wschód – pierwsze państwa

160 x 120 cm

200 x 150 cm

246,75 zł.

357,00 zł.

Bogato ilustrowana ścienna mapa szkolna przedstawiająca państwa starożytnego wschodu od XXIV do IV w. p.n.e.

Egipt (zaznaczony do II katarakty): Rozwój terytorialny Egiptu w okresie predynastycznym, ośrodki neolityczne i eponimiczne, w okresie Starego, Średniego i Nowego Państwa; administracja egipska: stolice nomów, stolice państwa z zaznaczonymi dynastiami w nich panującymi. Rozwój wierzeń eschatologicznych, rozwój przestrzenny piramid, główne ośrodki kultu. System obronny Egiptu w Okresie Średniego Państwa.

Biuro i Szkoła – Meble, Wyposażenie

PHU BIS-MW s.c. Monika Chomiakowska-Widulińska, Waldemar Widuliński
ul. Michałowicza 13 02-495 Warszawa **poniedziałek-piątek 8:30-16:30**

Tel. 22 4252599, 22 8367221 Tel. kom. +48 500510323

www.bismw.com.pl e-mail: zapytania@bismw.com.pl

CEZAS Warszawa Tel. 22 8311172, 22 8312829 Tel. kom. +48 530622277

www.cezas.waw.pl e-mail: dh@cezas.waw.pl

Syria- osady neolityczne, w okresie rywalizacji egipskiej, mitannijskiej i hetyckiej- wzajemne wpływy kulturalne i religijne, ośrodki kultu w okresie przed-biblijnym, miasta fenickie. Państwa posthetyckie i aramejskie powstałe po najeździe Ludów Morza i upadku Państwa Hetyckiego. Plemiona chaldejskie.

Przypuszczalny szlak wędrówki Abrahama i Teracha i trasa Wędrówki Mojżesza z do Ziemi Obiecanej jedność kultury i tradycji bliskowschodniej z biblijną.

Mezopotamia- osady neolityczne i eponimiczne, państwa miasta sumeryjskie, miasta wymienione w Sumeryjskiej Liście Królów, główne miejsca kultu (kontynuacja wierzeń i kultury na przestrzeni dziejów) Państwo Mitanni, rozwój terytorialny Państwa Kasyckiego, rozwój terytorialny Średniego Państwa Asyryjskiego- początki ekspansji militarnej i propagandy wojennej Asyrii .

Główne szlaki handlowe, bogactwa naturalne i mineralne, najważniejsze ośrodki wymiany, staro-asyryjskie osady handlowe- rozwijanie świadomości wzajemnych *zależności* gospodarczych, znaczenia wymiany handlowej na rozwój gospodarczy i kulturalny kraju, zależności rozwoju cywilizacji od posiadanych bogactw naturalnych, warunków klimatycznych i ukształtowania terenu. Azja Mniejsza- państwa i plemiona zamieszkujące Azję Mniejszą w okresie przed-hetyckim, główne ośrodki kultu, rozwój terytorialny Państwa Hetyckiego. Osadnictwo mykeńskie, początki kolonizacji greckiej.

Ludy Morza- konsekwencje wędrówki Ludów w XII w.p.n.e, jedność świata antycznego, nawiązanie do tradycji homeryckiej (upadek Troi i kultury Mykeńskiej) i biblijnej (osiedlenie się Filistynów w Palestynie).

Grecja i Kreta w okresie Minojskim i Mykeńskim, Kreta- system pałacowy, Grecja Mykeńska - główne osady, osadnictwo poza granicami Grecji, miejsca kultu, stosunki handlowe, nawiązanie do tradycji homeryckiej (Iliada).

Kartony

Mezopotamia w Okresie Akadyjskim (XXIV-XIII w.p.n.e), pierwsza organizacja polityczno-przestrzenna Państw-Miast Mezopotamskich, ekspansja a bogactwa naturalne, jedność geopolityczne regionu) i Renesansu Sumeryjskiego (III Dynastia z Ur), organizację administracyjno-podatkową państwa III dynastii z Ur (przykład zarządzania państwem despotycznym). Wpływ nadmiernego rozděcia granic i militarizmu politycznego, zaniedbania gospodarki i najazdów plemion ościennych na upadek i destabilizację państwa. Okres Walki o przewagę i zdobycie dróg handlowych w Mezopotamii (tzw. Okres Zmiennych Sojuszy). Państwo- Staroasyryjskie i Państwo Hammurabiego.

Starożytny Wschód IX- IV w.p.n.e.

Destabilizacja wewnętrzna Egiptu w III Okresie Przejściowym i Okresie Późnym, stolice egipskie. Rozwój terytorialny Państwa Nowoasyryjskiego- okres apogeum militarizmu asyryjskiego- walki z państwem Urartu, upadek Izraela, Rozwój terytorialny Państwa Nowobabilońskiego- upadek Judy, początek diaspory, okres świetności Babilonii. Azja Mniejsza- Państwo Frygijskie i Lidia. Miasta Fenickie.

Rozwój terytorialny Państwa Perskiego w okresie jego świetności. System administracyjny – podział na satrapie i obciążenia podatkowe (wymienione wszystkie daniny) wg przekazu Herodota (nawiązanie do tradycji klasycznej) i tradycji perskiej. Stolice perskie i system obronny (garnizony i flota) Trasa tzw. Marszu Dziesięciu Tysięcy opisanego w dziele Ksenofonta *Anabasis* (nawiązanie do tradycji klasycznej). Postacie umieszczone na mapie pokazują szaty noszone przez ówczesnych mieszkańców Imperium Achemenidów.

Ilustracje: rydwan egipski, żołnierz asyryjski, żołnierze perscy; ramki- fragment tzw. Sztandaru Królewskiego z Ur (XXVI w.p.n.e.) pokazujący szczegóły uzbrojenia sumeryjskiego, fragment płaskorzeźby z Persepolis (VI-V w.p.n.e.) Nieśmiertelni- doborowe oddziały armii perskiej opisane przez Herodota. Statki starożytne. Panorama Teb z ujęciem w tle Doliny Królów. Wybrane zabytki sztuki asyryjskiej (Lamassu) i babilońskiej (Brama Isztar z okresu świetności Babilonu), posąg Gudei- dobrego władcy sumeryjskiego.

Skala:

1 : 2 000 000

1 : 1 600 000

Format:

160 x 120 cm

200 x 150 cm



- Rewolucja neolityczna - początki cywilizacji

160 x 120 cm

246,75 zł.

200 x 150 cm

357,00 zł.

Ścienna mapa szkolna przedstawiająca przełomowe zdobycze pierwszej i drugiej rewolucji neolitycznej. Narodziny rolnictwa, udomowienie zwierząt, osiadły tryb życia oraz opanowanie pierwszych rzemiosł doprowadziły do powstania pierwszych społeczności, a później państw. Ważny element planszy stanowią ilustracje przedstawiające zdobycze cywilizacyjne, rozwój osadnictwa, religii oraz sztuki. Dzięki przejrzystej konstrukcji, kolorowym ilustracjom oraz czytelnej, wielopoziomowej osi czasu jest niezastąpionym źródłem wiedzy o tych odległych procesach rozwoju człowieka.

Format:

160 x 120 cm



- Starożytny wschód - cywilizacje wielkich rzek i ich kultury

160 x 120 cm

246,75 zł.

200 x 150 cm

357,00 zł.

Ścienna mapa szkolna przedstawiająca społeczeństwa starożytnego wschodu, ich kultury, religie i rozwój pisma. Mapa ma za zadanie uświadomić bogactwo świata antycznego oraz wzajemne wpływy polityczne, gospodarcze, religijne i kulturalne jakie wywierały na siebie kręgi cywilizacyjne. Pokazuje różnorodność etniczną ludów, które przyczyniły się do stworzenia kultury i tradycji Bliskiego Wschodu, z którą jesteśmy związani za pośrednictwem tradycji greckiej i biblijnej. Podkreśla znaczenie Biblii nie tylko jako dzieła spisane pod natchnieniem Bożym, ale również jako źródła historycznego głęboko związanego z historią i kulturą Bliskiego Wschodu oraz warunkami geopolitycznymi w jakich powstała.

Rozwój jedwabnego szlaku (od I w.p.n.e. - do XIV w.n.e.), najważniejsze ośrodki wymiany, kultury rozwijające się na trasie jedwabnego szlaku. Pokazuje rozwój handlu Wschodu z Zachodem, kontakty związane rozwojem wymiany, zależność od warunków geograficznych. Zaznaczone są również rzeki w dolinie których rozwinęły się tzw. Wielkie Cywilizacje. Wpływ warunków naturalnych na rozwój osadnictwa.- Mapa do wykorzystania w Szkole Podstawowej i Gimnazjum w lekcji porównującej osiągnięcia cywilizacji Starożytnych.

Ilustracje:

Rozwój pisma: pismo sumeryjskie, akadyjskie, calculi - mezopotamskie kamienie służące do liczenia, mezopotamską pieczęć własnościową (rozwój własności prywatnej), hetyckie, linearne B, fenickie, hebrajskie, egipskie hieroglify i hieratyczne, pismo tybetańskie, hinduskie i chińskie.

Piramidy egipskie- jeden ze sposobów budowy, przekrój przez Wielką Piramidę,

Wierzenia eschatologiczne- Księga Umarłych (źródło do odtworzenia wierzeń eschatologicznych i życia codziennego starożytnych Egipcjan). Ziggurat- przykład świątyni mezopotamskiej. Główni bogowie egipscy i mezopotamscy wraz z opisem.

KARTONY

Rozwój terytorialny Izraela: podział na plemiona, twierdze filistyńskie, Zjednoczone Królestwo, podział na Judę i Izrael. System administracji państwa za Salomona (okręgi podatkowe i miasta królewskie na podstawie I Księgi Królewskiej), system obronny Judy (na podstawie II Księgi Kronik). Stolica Izraela wraz z datami.

Starożytny Daleki Wschód do X w.n.e.

Rozwój terytorialny Chin, państw indyjskich, Wietnamu i Państw na Półwyspie Indochińskim. Hinduskie miejsca kultu i rozprzestrzenienie się buddyzmu.

Ilustracje: uzbrojenie chińskie i indyjskie; przykład sztuki hinduskiej, Konfucjusz- twórca konfucjanizmu.

KALENDARIUM - dla każdego z państw i regionów pokazuje na tle wydarzeń historycznych rozwój życia kulturalnego, wzajemną współzależność dziejów państw Starożytnego Wschodu. Ułatwia liczenie lat przed naszą erą. Kalendarium do historii Dalekiego Wschodu obok dziejów politycznych przedstawia również wydarzenia gospodarcze i religijne. Kalendarium Izraela przedstawia ważne wydarzenia religijne i kolejne etapy redakcji Tory na tle dziejów politycznych Narodu Wybranego.

Format:

160 x 120 cm

Pomoc dydaktyczna do:

- historii

Poziomy nauczania:

- podstawowy
- gimnazjalny
- średni (licealny)

Oprawa:

- laminowana dwustronnie folią strukturalną o podwyższonej wytrzymałości na rozdieranie
- oprawa w drewniane półwałki z zawieszeniem sznurkowym.



- **Starożytny Izrael od X do VI w p.n.e. (Stary Testament)** 160 x 120 cm
200 x 150 cm

246,75 zł.
357,00 zł.

Ścienna mapa szkolna przedstawiająca przedstawia ustanowiony za panowania Salomona rozkład terytorialny 12 plemion (pokoleń) Izraela. Umieszczone na niej ważniejsze miejsca kultu, miasta i twierdze mają być pomocą i ułatwieniem w zrozumieniu dziejów starotestamentalnych. Najważniejsze wydarzenia polityczne i religijne przedstawiono w postaci kalendarium.



- **Starożytna Grecja – państwo, kultura, mitologia, sztuka, architektura** 160 x 120 cm
200 x 150 cm

246,75 zł.
357,00 zł.

Mapa główna - Grecja VII - IV w. p.n.e. (podział etniczny). Dzięki zastosowaniu najnowocześniejszych technik, mapa ukazuje trójwymiarowe ukształtowanie powierzchni Ziemi. W kartonach bocznych umieszczone są następujące mapy tematyczne:

- kolonizacja grecka i fenicka (750 - 500 r. p.n.e.) - na mapie przedstawiono rozmieszczenie bogactw naturalnych w basenie Morza Śródziemnego
- wojny perskie (492 - 479 r. p.n.e.)

Rewers mapy - kultura. Na tle trójwymiarowej fizycznej mapy basenu Morza Śródziemnego przedstawiono trasy wędrówek Odyseusza i Argonautów oraz umiejscowienie siedmiu cudów świata. Dookoła mapy rozmieszczone są reprodukcje przykładowych dzieł sztuki greckiej, popiersia sławnych Greków, plan Akropolu oraz schemat budowy teatru greckiego. Pod mapą znajduje się linijka chronologiczna, na której zaznaczono najważniejsze wydarzenia polityczne i kulturalne.



-Starożytna Grecja VIII-IV w. p.n.e

160 x 120 cm

235,00 zł.

200 x 150 cm

340,00 zł.

Grecja VII-IV w. p.n.e. (podział etniczny)

Mapa pokazuje podział etniczny obszaru starożytnej Grecji, który w połączeniu ze specyficznymi uwarunkowaniami geograficznymi zdeterminował historię tej jednej z fundamentalnych kultur europejskich. Szczegółowa mapa krain, wysp, miast-państw (greckich polis) pokazuje również lokalizacje najważniejszych ośrodków kultury, teatrów i stadionów.

W kartonach bocznych umieszczone są następujące mapy tematyczne:

1. Kolonizacja grecka i fenicka (750-500 r. p.n.e.) - na mapie przedstawiono obszary
2. wpływów i kierunki ekspansji dwóch dominujących ówczesnie cywilizacji, walczących ze sobą o wpływy w basenie Morza Śródziemnego: greckiej oraz fenickiej. Dodatkowo zaznaczono rozmieszczenie bogactw naturalnych.

Wojny perskie (492-479 r. p.n.e.)

Imperium Aleksandra Wielkiego (336-323 r. p.n.e.) - podboje, trasy przemarszu, najważniejsze bitwy i miasta założone przez Aleksandra Macedońskiego.

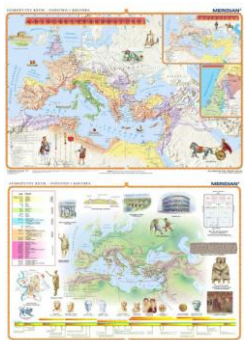

- Starożytny Rzym – państwo, kultura, religia, sztuka, architektura

160 x 120 cm

254,10 zł.

200 x 150 cm

357,00 zł.

Mapa główna - Rozwój terytorialny Imperium Rzymskiego do II w. n.e. Bogato ilustrowana mapa zawiera w treści podział na prowincje, sieć dróg, główne linie fortyfikacyjne, rozmieszczenie legionów i flot. Dzięki zastosowaniu najnowocześniejszych technik, na mapie przedstawiono trójwymiarowo ukształtowanie powierzchni Ziemi. Kartony boczne przedstawiają Upadek Imperium Rzymskiego i wędrówki ludów IV - Vw. n.e. oraz Palestynę za czasów Chrystusa.

Rewers mapy - kultura. Na tle trójwymiarowej mapy fizycznej Europy pokazano granice wpływów greckich i łacińskich, rozmieszczenie bogactw naturalnych, główne szlaki handlowe, zasięgi ważnych upraw oraz występowanie głównych języków. Dookoła mapy rozmieszczono reprodukcje przykładowych dzieł sztuki, popiersia sławnych Rzymian, poczet cesarzy rzymskich, plan Rzymu, rozkład obozu rzymskiego. U dołu mapy znajduje się linijka chronologiczna, na której zaznaczono najważniejsze wydarzenia polityczne i kulturalne.



- Polska i Litwa w końcu XIV w. i XV w./Europa od poł. XIV w. do poł. XV w.

160 x 120 cm

279,30 zł.

200 x 150 cm

357,00 zł.

Dwustronna ścienna mapa szkolna przedstawiająca Polskę i Litwę za pierwszych Jagiellonów, początek panowania wielkiej dynastii oraz zwycięskie wojny z zakonem krzyżackim.

W kartonie bocznym znajduje się mapa pt. Wojna trzynastoletnia.

Rewers mapy pokazuje Europę na przełomie XIV i XV w., w burzliwym czasie narodzin odrodzenia i reformacji.

W kartonie bocznym znajduje się mapa poświęcona gospodarce europejskiej tego okresu, obrazująca przechodzenie z feudalnego systemu gospodarowania do nowocześniejszych form.

Powstanie związków handlowych miast oraz pierwszych domów bankowych.

Pod mapami na awersie i rewersie znajdują się linijki chronologiczne, na których zaznaczono najważniejsze wydarzenia polityczne, religijne i kulturalne. Mapy są ilustrowane portretami najważniejszych władców i postaci oraz wydarzeń tego okresu.



-Europa w latach 1789-95 / Francja w okresie rewolucji 160 x 120 cm
200 x 150 cm

246,75 zł.
357,00 zł.

Ścienna mapa szkolna przedstawiająca **Europę w latach 1789-1795 i Francję w okresie Wielkiej Rewolucji**, wraz z ważniejszymi bitwami, państwami walczącymi z Francją w latach 1792-1795, rewolucyjnymi wystąpieniami w miastach we Francji oraz ruchami wojsk rosyjskich, tureckich i austriackich. Mapę dodatkowo wzbogaca interesująca grafika, liczne ilustracje oraz portrety władców ważniejszych państw. W dole mapy znajduje się linijka chronologiczna (kalendarium), na której zaznaczono najważniejsze wydarzenia polityczne, religijne i kulturowe.



- Europa w XII-XIII w. Imperium mongolskie w XIII w. 160 x 120 cm
200 x 150 cm

246,75 zł.
357,00 zł.

Mapa przedstawia Europę w XII i XIII wieku obrazując zmiany społeczno-polityczne zachodzące w tym czasie. Szczególną uwagę poświęcono rozwojowi imperium mongolskiego i najazdom koczowniczych plemion. Rozwinięte zostały również treści poświęcone rekonkwiescie Półwyspu Iberyjskiego oraz krucjatom przeciwko albigensom. Na mapie zaznaczono również najważniejsze arcybiskupstwa, biskupstwa, zakony rycerskie oraz klasztory z datami ich fundacji.

W kartonach bocznych umieszczone są następujące mapy tematyczne:

- Rozwój terytorialny Anglii za dynastii Plantagenetów (do początku XIII w.)
- Imperium mongolskie w XIII w.
- Religia i kultura oraz polityka - kalendarium.

Zagadnienia związane z wyprawami krzyżowymi zawarte są na mapie Powstanie i rozwój chrześcijaństwa.

Dzięki zastosowaniu najnowocześniejszych technik, mapa ukazuje trójwymiarowe ukształtowanie powierzchni Ziemi. Mapę uzupełniają kolorowe ilustracje przedstawiające sławne postaci i miejsca oraz militaria historyczne.

Skala:

1 : 4 000 000

1 : 3 200 000

Format:

160 x 120 cm

200 x 150 cm



- Polska pierwszych Piastów

160 x 120 cm

246,75 zł.

200 x 150 cm

357,00 zł.

Centralna mapa w skali 1:800 000 przedstawia Polskę za panowania Mieszka I i Bolesława I Chrobrego. W kartonach bocznych umieszczone są następujące mapy tematyczne:

- Europa na przełomie X i XI w., skala 1:10 000 000

- Ziemie polskie za Mieszka II, Kazimierza I Odnowiciela i Bolesława II Śmiałego, skala 1:2 000 000

- Ziemie polskie za Władysława Hermana i Bolesława III Krzywoustego, skala 1:2 000 000

Na mapę Polski naniesiono takie informacje jak: arcybiskupstwa, biskupstwa, klasztory, większe miejscowości oraz daty ich założenia, ważniejsze porty i kopalnie soli. Miejsca bitew, zawarcia traktatów oraz ważniejszych wydarzeń oznaczono datami. Mapę uzupełniają oznaczenia najazdów cesarza Henryka II oraz wypraw Bolesława Chrobrego. Podobnie jak i na prawej stronie planszy tak i tu umieszczono wiele kolorowych rysunków przedstawiających wojowników piastowskich, historyczne budowle oraz sławne postacie na czele z władcami Polski. Pod mapą znajduje się linijka chronologiczna, na której zaznaczono najważniejsze wydarzenia polityczne i kulturalne. Na planszy znaleźć można również miejsca zabytków sztuki przedromańskiej i wczesno romańskiej.



- Rozbicie dzielnicowe Polski

160 x 120 cm

246,75 zł.

200 x 150 cm

357,00 zł.

Ścienna mapa szkolna do historii przedstawiająca rozbicie dzielnicowe Polski w latach 1138 - 1206.

W kartonach bocznych umieszczone są następujące mapy tematyczne:

- Polska w czasach Henryków Śląskich (do 1241 r.).

- Ziemie polskie w latach 1241-1266.

- Próby zjednoczenia Polski w II połowie XIII w.

Na mapę Polski naniesiono takie informacje jak: arcybiskupstwa, biskupstwa, klasztory, większe miejscowości oraz daty ich założenia, ważniejsze porty i kopalnie soli. Miejsca bitew, zawarcia traktatów oraz ważniejszych wydarzeń oznaczono datami.

Pod mapą znajduje się ilustrowana portretami władców Polski linijka chronologiczna, na której zaznaczono najważniejsze wydarzenia polityczne, religijne i kulturalne.

Dzięki zastosowaniu najnowocześniejszych technik, mapa ukazuje trójwymiarowe ukształtowanie powierzchni Ziemi. Mapę uzupełniają kolorowe ilustracje przedstawiające sławne postaci i miejsca oraz militaria historyczne.

Skala:

1 : 750 000

1 : 600 000

Format:

160 x 120 cm

200 x 150 cm



- Europa wczesnośredniowieczna

160 x 120 cm

246,75 zł.

200 x 150 cm

357,00 zł.

Mapa przedstawia Europę od VII w. do połowy X w. Obrazuje zmiany, które zachodziły

za panowania dynastii Karolingów oraz podczas kształtowania się państw słowiańskich. Ukazane zostały rozmieszczenia i migracje najważniejszych grup etnicznych, takich jak: Normanowie, Arabowie, Węgrzy i Pieczyngowie. Na mapie zaznaczono również najważniejsze arcybiskupstwa, biskupstwa oraz klasztory z datami ich fundacji.

W kartonach bocznych umieszczone są następujące mapy tematyczne:

- Europa w połowie VII wieku, skala 1:6 000 000.
- Królestwa anglosaskie (Heptarchia) w końcu VII wieku.
- Religia i kultura oraz polityka - kalendarium od VII w. do X w.

Dzięki zastosowaniu najnowocześniejszych technik, mapa ukazuje trójwymiarowe ukształtowanie powierzchni Ziemi. Mapę uzupełniają kolorowe ilustracje przedstawiające sławne postaci i miejsca oraz militaria historyczne.



- Wielkie cywilizacje średniowiecza - kultura i sztuka 160 x 120 cm
200 x 150 cm

246,75 zł.
357,00 zł.

Ścienna mapa szkolna przedstawiająca wielkie cywilizacje i kręgi kulturowe średniowiecza: chrześcijaństwo, Bizancjum oraz islam. W sposób bardzo przejrzysty ukazana jest analiza porównawcza stylów architektonicznych, malarstwa, rzeźby, sztuki użytkowej oraz pisma. Bogato ilustrowana przykładami.



- Ziemie polskie za Władysława Łokietka i Kazimierza Wielkiego 150 x 110 cm
200 x 150 cm

246,75 zł.
357,00 zł.

Ścienna mapa szkolna przedstawiająca ziemie polskie za Władysława Łokietka i Kazimierza Wielkiego z uwzględnieniem zamków oraz miast obwarowanych, wypraw Kazimierza Wielkiego na Ruś oraz kierunki ruchów armii Tatarów, Krzyżaków, Litwinów, Czechów oraz Brandenburgów.

Na mapie znajdują się portrety trzech królów Polski, herby królewskie Władysława Łokietka i Kazimierza Wielkiego.

W kartonie bocznym widnieje mapa Ziem polskich za Władysława Łokietka (skala 1:1 320 000) oraz Kalendarium uwzględniające najważniejsze wydarzenia tamtych czasów.



- Rzeczypospolita po Unii Lubelskiej/Europa XVI w. 160 x 120 cm
200 x 150 cm

246,75 zł.
357,00 zł.

Dwustronna ścienna mapa szkolna do historii przedstawiająca Rzeczpospolitą XVI w. po Unii Lubelskiej z podziałem na województwa. W kartonach bocznych umieszczone są następujące mapy tematyczne:

- Kultura i religia Rzeczypospolitej w XVI w.
- Wojny z Moskwą za Stefana Batorego
- diagramy pola elekcyjnego i sejmu

Rewers mapy pokazuje Europę w XVI w. oraz zmiany społeczno-polityczne jakie zachodziły na jej terenie.

W kartonie bocznym umieszczone jest mapa pt. Wojny chłopskie w Niemczech. Obok znajdują

się portrety najważniejszych władców i postaci tego okresu.

Pod mapami na awersie i rewersie znajdują się linijki chronologiczne, na których zaznaczono najważniejsze wydarzenia polityczne, religijne i kulturalne.

Ceny z VAT



- Rzeczpospolita w okresie rozbiorów/Europa 1772-1795 160 x 120 cm
200 x 150 cm

246,75 zł.
357,00 zł.

Dwustronna ścienna mapa szkolna przedstawiająca Rzeczpospolitą w okresie rozbiorów z podziałem na województwa. Mapę dodatkowo wzbogaca interesująca grafika, liczne ilustracje, portrety monarchów polski z państw zaborczych oraz twórców konstytucji 3-go maja wraz z pierwszą stroną. Ponad to zaznaczone są miejsca zatwierdzenia przez sejm I i II rozbioru polski jak również szkolnictwo Komisji Edukacji Narodowej: szkoły główne, wydziałowe i podwydziałowe.

W kartonach bocznych umieszczone są następujące mapy tematyczne:

- Wojna polsko- rosyjska 1792r. ze wskazaniem ruchów wojsk
- Powstanie kościuszkowskie 1794r. kampania wiosenno- letnia
- Powstanie kościuszkowskie 1794r. kampania jesienna
- Obszary Rzeczypospolitej zagrabione przez zaborców

Rewers mapy pokazuje Europę w latach 1789-1795 wraz z ważniejszymi bitwami, państwami walczącymi z Francją w latach 1792-1795, rewolucyjnymi wystąpieniami w miastach we Francji oraz ruchami wojsk rosyjskich, tureckich i austriackich. Mapę dodatkowo wzbogaca interesująca grafika, liczne ilustracje oraz portrety władców ważniejszych państw.

W dole mapy na awersie i rewersie znajduje się linijka chronologiczna (kalendarium), na której zaznaczono najważniejsze wydarzenia polityczne, religijne i kulturowe.

Skala:

1:1 400 000 / 1:1 4 300 000



- Rzeczpospolita w XVII i XVIII w. / Europa do połowy XVIII w 160 x 120 cm
200 x 150 cm

246,75 zł.
357,00 zł.

Dwustronna ścienna mapa szkolna przedstawiająca Rzeczpospolitą w XVII i XVIII wieku. Ukazany jest przebieg wielkich wojen, które doprowadziły do schyłku potężnego państwa polskiego: powstań kozackich, wojny z Rosją, Turcją oraz 'potopu' szwedzkiego.

W kartonie bocznym znajduje się mapa Rzeczpospolita w XVIII w. - kultura i gospodarka. Rewers mapy pokazuje Europę do połowy XVIII w. w czasach rozkwitu absolutyzmu i rozpadu imperium Habsburgów hiszpańskich.

W kartonie bocznym znajduje się mapa poświęcona kulturze europejskiej w czasach rozkwitu baroku oraz oświecenia.

Przy mapach na awersie i rewersie znajdują się linijki chronologiczne, na których zaznaczono najważniejsze wydarzenia polityczne, religijne i kulturalne. Mapy są ilustrowane portretami najważniejszych władców i postaci oraz wydarzeń tego okresu.

Skala:

1 : 1 390 000



- Księstwo Warszawskie w latach 1807 – 1815

120 x 90 cm

173,25 zł.

160 x 120 cm

146,75 zł.

Ścienna mapa przedstawiająca w prosty i przejrzysty sposób granice Królestwa Warszawskiego na przełomie lat 1807-1815 wraz z oznaczeniami zdobytych miast, obleganych twierdz pruskich oraz bitwami prowadzonymi przez Napoleona.

Po wojnie polsko- austriackiej w 1809r. pozostały ślady bitew, miast zdobytych przez wojska polskie oraz kierunki przemarszu wojsk pruskich i austriackich.

Dodatkowo w bocznym kartonie widnieje godło Księstwa Warszawskiego wraz z portretem Fryderyka Augusta III księcia warszawskiego, oraz portrety prezesów Rady Stanu.

Skala:

1 : 860 000

Format:

110 x 82 cm



- Powstanie listopadowe

120 x 90 cm

173,25 zł.

160x 120 cm

146,75 zł.

Ścienna mapa szkolna przedstawiająca ziemie polskie w czasie Powstania listopadowego, na której widnieją tereny działań partyzanckich, kierunki przemarszu wojsk polskich oraz rosyjskich, bitwy zarówno wygrane jak i przegrane przez naszych rodaków oraz twierdze przez nich bronione. Ponad to miejsca przekroczenia granicy i złożenia broni przez wojska polskie w 1813 r.

W górnym kartonie przedstawione są portrety najważniejszych przywódców tamtych czasów.

Dzięki przejrzystym, łatwo zapadającym w pamięć, kolorowym ilustracjom, jest doskonałym, szybko przyswajalnym źródłem wiedzy.

Skala:

1: 900 000



- Powstanie styczniowe

120 x 90

173,25 zł.

160 x 120

146,75 zł.

Ścienna mapa szkolna przedstawiająca ziemie polskie w czasie Powstania styczniowego.



- Rewolucja 1905-7 na ziemiach polskich

120 x 90

173,25 zł.

160 x 120

146,75 zł.

Biuro i Szkoła – Meble, Wyposażenie

PHU BIS-MW s.c. Monika Chomiakowska-Widulińska, Waldemar Widuliński

ul. Michałowicza 13 02-495 Warszawa **poniedziałek-piątek 8:30-16:30**

Tel. 22 4252599, 22 8367221 Tel. kom. +48 500510323

www.bismw.com.pl e-mail: zapytania@bismw.com.pl

CEZAS Warszawa Tel. 22 8311172, 22 8312829 Tel. kom. +48 530622277

www.cezas.waw.pl e-mail: dh@cezas.waw.pl

Ścienna mapa szkolna przedstawia ziemie polskie w czasie rewolucji 1905-7. Na wieść o wydarzeniach „krwawej niedzieli” w Petersburgu od stycznia 1905 r. w wielu miastach w Kongresówce, rozpoczęły się demonstracje i strajki robotników. Z protestującymi robotnikami solidaryzowali się również studenci i młodzież szkolna. Domagali się swobód demokratycznych, ale przede wszystkim wprowadzenia języka polskiego do nauczania, zniesienia dyskryminacji narodowej i religijnej. Wystąpienia, strajki i manifestacje przeciągnęły się do 1907 r

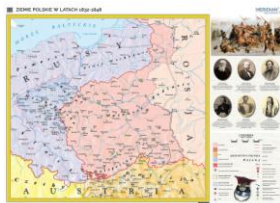

- Ziemie polskie w latach 1832-1848

120 x 90

160 x 120

173,25 zł.

146,75 zł.

Ścienna mapa szkolna przedstawia ziemie polskie w latach 1832-1848, pomiędzy upadkiem powstania listopadowego a Wiosną Ludów. Próby działalności konspiracyjnej po zdławieniu powstania z czasem włączyły się w ogólnoeuropejską falę walk narodowych i wystąpień rewolucyjnych



-Powstanie listopadowe 1830-1831

160 x 120 cm

200 x 150 cm

246,75 zł.

357,00 zł.

Ścienna mapa szkolna przedstawiająca ziemie polskie w czasie Powstania listopadowego i wojnę polsko-rosyjską 1830-1831. Widnieją na niej tereny działań partyzanckich, obszary koncentracji oraz przemasze wojsk polskich i rosyjskich, bitwy zarówno wygrane jak i przegrane przez naszych rodaków, twierdze przez nich bronione, a także miejsca złożenia broni przez wojska polskie w 1831 r.



-Wojna obronna Polski w 1939

160 x 120 cm

200 x 150 cm

246,75 zł.

357,00 zł.

Mapa przedstawia wojnę obronną Polski we wrześniu 1939: etapy ataku wojsk niemieckich, kierunki natarć, rejonu intensywnych walk, miejsca ważniejszych bitew oraz intensywnych nalotów bombowych. Pokazuje także podział Polski między II Rzeszę i ZSRR wg paktu Ribbentrop-Mołotow z 23 VIII 1939 oraz agresję sowiecką od 17 IX 1939.



- Świat w okresie Wielkich Odkryć XV-XVI w.

160 x 120 cm

200 x 150 cm

246,75 zł.

357,00 zł.

Mapa główna to obraz świat w okresie wielkich odkryć geograficznych w XV-XVI w. Oprócz tras najważniejszych podróży morskich i lądowych, szeroko ujęte zostały liczne tematy z dziedziny polityki, religii i gospodarki związane z podbojem i eksploracją Nowego Świata. Mapę dodatkowo wzbogaca interesująca grafika, liczne ilustracje oraz portrety odkrywców z notkami biograficznymi. W kartonach bocznych umieszczone są następujące mapy tematyczne i dodatki:

- odkrycia i podróże do 1400 r. - migracje Indian i Polinezyjczyków, wczesne odkrycia
- obszar Karaibów na przełomie XV-XVI w. - podróże Kolumba, konkwista Meksyku
- kalendarium X - XVI w.

Rewers mapy ukazuje świat w XVII-XVIII w. Przedstawiono na niej trasy najważniejszych podróży odkrywczych tego okresu oraz ekspansję państw kolonialnych. Zobrazowane zostały tematy handlu niewolnikami, rozwój kompanii handlowych oraz eksploracje podbitych terenów Nowego Świata. Mapę dodatkowo wzbogaca interesująca grafika, liczne ilustracje oraz portrety odkrywców z notkami biograficznymi. W kartonach bocznych umieszczone są następujące mapy tematyczne i dodatki:

- odkrycia po 1800 r.
- odkrywanie Arktyki
- odkrywanie Antarktydy
- kalendarium od XVI-XX w.



- Świat w okresie wielkich odkryć XVII-XVIII wiek 160 x 120 cm
200 x 150 cm

246,75 zł.
357,00 zł.

Mapa świata w XVII-XVIII wieku. Przedstawiono na niej trasy najważniejszych podróży odkrywczych tego okresu oraz ekspansję państw kolonialnych. Szczegółowo został rozwinięty i zobrazowany temat handlu niewolnikami - źródła, kierunki i liczby - oraz funkcjonowanie "Atlantyckiego trójkąta handlowego".

Mapa przedstawia również charakterystyczny i kluczowy dla tego okresu rozwój kompanii handlowych oraz dalsze eksploracje podbitych terenów Nowego Świata.

Treści kartograficzne wzbogaca interesująca grafika, liczne ilustracje oraz portrety odkrywców z notkami biograficznymi. Dzięki swej unikalnej szacie graficznej mapa jest przejrzystym, łatwo zapadającym w pamięć, szybko przyswajalnym źródłem wiedzy.

W kartonach bocznych umieszczone są następujące mapy tematyczne i dodatki:

- odkrycia i podróże w XIX i XX w. (skala 1 : 88 000 000)
- odkrywanie Arktyki (skala 1 : 20 000 000)
- odkrywanie Antarktyki (skala 1 : 22 000 000)
- kalendarium od XVI-XX w.

Skala:

1 : 26 100 000



- Ziemie polskie po kongresie wiedeńskim

120 x 90 cm
160 x 120 cm

173,30 zł.
246,75 zł.

Ścienna mapa szkolna przedstawiająca ziemie polskie pod zaborami (po Kongresie Wiedeńskim).

Biuro i Szkoła – Meble, Wyposażenie

PHU BIS-MW s.c. Monika Chomiakowska-Widulińska, Waldemar Widuliński
ul. Michałowicza 13 02-495 Warszawa **poniedziałek-piątek 8:30-16:30**

Tel. 22 4252599, 22 8367221 Tel. kom. +48 500510323

www.bismw.com.pl e-mail: zapytania@bismw.com.pl

CEZAS Warszawa **Tel. 22 8311172, 22 8312829** Tel. kom. +48 530622277

www.cezas.waw.pl e-mail: dh@cezas.waw.pl



- I Wojna Światowa 1914-16

160 x 120 cm

246,75 zł.

200 x 150 cm

357,00 zł.

Mapa pokazuje I wojnę światową w Europie i na Bliskim Wschodzie w latach 1914-16.

Na panelu bocznym umieszczono statystyki porównawcze potencjału militarnego państw w 1914 r.

W kartonach bocznych umieszczone są następujące mapy tematyczne:

- Potencjał militarny państw w 1914 r.
- Rewolucja w Rosji 1917-1921
- Kalendarium i portrety najważniejszych postaci tego okresu

Na mapach zostały uwzględnione granice państw wewnętrznych oraz granice blokady brytyjskiej, kierunki uderzeń państw koalicji oraz państw centralnych jak i ruchy powstańcze plemion arabskich. Dodatkowo na mapie znajduje się Kalendarium. Całość wzbogacona jest interesującą grafiką oraz licznymi ilustracjami.

Skala:

1:3 500 000



- I Wojna Światowa 1917-18

160 x 120 cm

246,75 zł.

200 x 150 cm

357,00 zł.

Ścienna mapa szkolna do historii przedstawiająca Europę w czasie I wojny światowej w latach 1917-18.

W kartonach bocznych umieszczone są następujące mapy tematyczne:

- Ziemie polskie w czasie I wojny światowej
- Bilans strat poszczególnych państw
- Kalendarium i ilustracje

Na mapach zostały uwzględnione granice państw wewnętrznych oraz granice blokady brytyjskiej, kierunki uderzeń państw koalicji oraz państw centralnych jak i ruchy powstańcze plemion arabskich. Dodatkowo na mapie znajduje się Kalendarium. Całość wzbogacona jest interesującą grafiką oraz licznymi ilustracjami.

Skala:

1:3 500 000



- II Wojna Światowa 1939 – 1942/1943-1945

160 x 120 cm

246,75 zł.

200 x 150 cm

357,00 zł.

Dwustronna ścienna mapa szkolna do historii nazywana Wielkoformatowa Ilustrowaną Kartograficzną Encyklopedią II wojny światowej. Treść podzielona jest na dwa okresy

Biuro i Szkoła – Meble, Wyposażenie

PHU BIS-MW s.c. Monika Chomiakowska-Widulińska, Waldemar Widuliński
ul. Michałowicza 13 02-495 Warszawa **poniedziałek-piątek 8:30-16:30**

Tel. 22 4252599, 22 8367221 Tel. kom. +48 500510323

www.bismw.com.pl e-mail: zapytania@bismw.com.pl

CEZAS Warszawa **Tel. 22 8311172, 22 8312829** Tel. kom. +48 530622277

www.cezas.waw.pl e-mail: dh@cezas.waw.pl

wojny - mapa celowo została skonstruowana w sposób umożliwiający wykładowcy manualne zaakcentowanie znaczenia przełomu Stalingradzkiego dla dalszych losów Europy i Świata
Awers mapy pokazuje działania wojenne w Europie, Afryce Północnej i na Bliskim Wschodzie w latach 1939 - 1942.

W kartonach bocznych umieszczone są następujące mapy tematyczne:

- Wojna obronna Polski w 1939 r.
- Działania wojenne w Azji i na Pacyfiku (1939-42)
- Plan "Barbarossa"
- Działania wojenne na Bałkanach (1941-42)

Rewers mapy pokazuje działania wojenne w Europie, Afryce Północnej i na Bliskim Wschodzie w latach 1943 - 1945.

W kartonach bocznych umieszczone są następujące mapy tematyczne:

- Działania wojenne na Atlantyku (1939-1945)
- Działania wojenne w Azji i na Pacyfiku (1943-45)
- Bałkany i front włoski (1943-45)
- Planowany obszar "Rzeszy Wielko germańskiej"

Taśmę czasową stanowi panelowe kalendarium opisujące najważniejsze teatry działań, określające charakter II Wojny oraz udział Polaków.

Bogato ilustrowana mapa zawiera mocne akcenty wydarzeń, nieobecne wcześniej na mapach

- np. Pakt Ribbentrop - Mołotow, martyrologia oficerów Polskich, łagry, losy Polaków w kraju i na obczyźnie, eksterminacja narodów na terenach okupowanych, wyjście Armii Andersa itp.

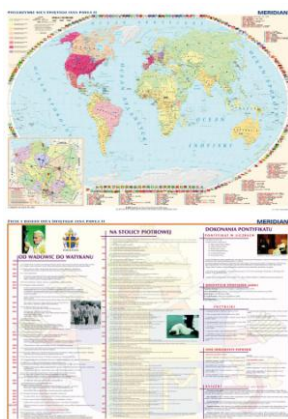

- Pielgrzymki Jana Pawła II/Życie i dzieło Jana Pawła II 160 x 120 cm
200 x 150 cm

279,30 zł.
357,00 zł.

Dwustronna ścienna mapa szkolna przedstawiająca życie i dzieło papieża Jana Pawła II oraz jego podróże po świecie. W osobnym kartonie opisane są szczegółowo pielgrzymki wielkiego Polaka do ojczyzny.



- Polska w latach 1919-1939/Europa 1919-1939

160 x 120 cm
200 x 150 cm

246,75 zł.
357,00 zł.

Dwustronna ścienna mapa szkolna przedstawiająca Polskę w latach 1919-1939 z podziałem na województwa oraz zmianą granic zapoczątkowaną w 1938 roku. Dodatkowo sygnaturami oznaczone zostały ważniejsze teatry, biblioteki, muzea oraz rozgłośnie radiowe. Na mapie widoczne są również miejsca buntów chłopskich i robotników.

W kartonach bocznych znajdują się takie mapy jak :

- Odrodzenie państwa polskiego 1918-1922r. (skala 1:1 997 000)
- Gospodarka i Ludność II Rzeczypospolitej (skala 1:1 633 000)

odrodzonych po I wojnie światowej oraz państwa monarchistyczne z panującymi w nich władzami (rządy autorytatywne, ludowe oraz dyktatury).

Zarówno po stronie awersu jak i rewersu znajduje się Kalendarium z ważniejszymi wydarzeniami.

Całość wzbogacona jest interesującą grafiką oraz licznymi ilustracjami wraz z portretami ważniejszych przedstawicieli państw.

Skala:

1 : 965 000 / 1 : 3 500 000



- Historia Integracji Europejskiej – stan na dzień 1 V 2004 160 x 120 cm
200 x 150 cm

246,75 zł.
357,00 zł.

Aktualny na dzień 1 V 2004 podział geopolityczny Europy widziany przez pryzmat procesów zjednoczeniowych z zaznaczeniem najważniejszych Unijnych instytucji oraz Państw: Rady Europy, Grupy Wyszehradzkiej, Obserwatorów UZE, Partnerów Stowarzyszonych UZE, Rada Państw Morza Bałtyckiego itp.

Osobna mapka prezentująca udział Polski w układach Euro regionalnych z państwami ościennymi.

Tabela porównawczych danych statystycznych osobno państw członkowskich UE i państw kandydujących: powierzchnia, stolica, ludność, język, ustrój, jednostki monetarne.

Pozaeuropejskie obszary wchodzące w skład UE oraz obszary położone wewnątrz Unii a pozostające poza jej strukturą.

Rewers mapy to kartograficzna retrospektywa. Triada map prezentujących rozwój procesów integracyjnych poczynając od pierwszych myśli zjednoczeniowych (Europejska Wspólnota Węgla i Stali) do płaszczyzn integracji w roku 2004 na bazie pięćdziesięcioletniego kalendarium tworzenia Wspólnoty Europejskiej.

Struktury Unii Europejskiej:

Instytucje i organy Unii Europejskiej, schemat Frakcji Parlamentu Europejskiego, skład Komisji Europejskiej, procedury podejmowania decyzji, III Filary Unii Europejskiej, liczby głosów



- Europa po 1945 r.

160 x 120 cm
200 x 150 cm

246,75 zł.
357,00 zł.

Ścienna mapa szkolna przedstawiająca Europę po roku 1945. Ukazująca interwencje i konflikty zbrojne oraz ataki terrorystyczne jak również towarzyszące im protesty społeczne, polityczne, strajki i zamieszki oraz spory i konflikty narodowościowe.

Dodatkowo na mapie widnieją granice Rady Wzajemnej Pomocy Gospodarczej (RWPG) utworzonej w latach 1949-1991, państw stowarzyszonych jak również Europejskiej Wspólnoty Gospodarczej (EWG).

W kartonach bocznych zamieszczone są mapy:

- strefy okupacyjne w Niemczech i Austrii po II wojnie światowej
- wojna w Chorwacji oraz Bośni i Hercegowinie (1992-1995)
- powstanie państwa Izraela

Na mapie znajduje się linijka chronologiczna (kalendarium), na której zaznaczono najważniejsze wydarzenia polityczne, religijne i kulturowe.

Skala:

1 : 4 000 000

1 : 3 200 000

Format:

160 x 120 cm

200 x 150 cm

Ceny z VAT



- NATO

160 x 120 cm

200 x 150 cm

246,75 zł.

357,00 zł.

- państwa należące do NATO i UE wraz z członkami, partnerami stowarzyszenia
- granice państw członkowskich NATO, ubiegających się o członkostwo
- granice państw Układu Warszawskiego i Wspólnota Niepodległych Państw
- dodatkowo karton boczny z międzynarodowym terroryzmem, miejsca największych ataków, zamachy terrorystyczne na świecie, państwa sponsorujące i popierające terroryzm na świecie i lista organizacji terrorystycznych
- tabela przedstawiająca potencjał wojskowy wojsk NATO w tym: liczba czołgów, samolotów, żołnierzy oraz wydatki na obronę
- kalendarium najważniejszych wydarzeń związanych z historią NATO w Polsce i na świecie.



- Unia Europejska – Stefa Schengen (stan na 2020 r.)

160 x 120 cm

200 x 150 cm

246,75 zł.

357,00 zł.



- Historia Unii Europejskiej – etapy rozszerzania

160 x 120 cm

200 x 150 cm

246,75 zł.

357,00 zł.

Ścienna mapa szkolna przedstawiająca kolejne etapy rozszerzania Unii Europejskiej.



- Unia Europejska – procesy integracji

160 x 120 cm

200 x 150 cm

246,75 zł.

357,00 zł.

Ścienna mapa szkolna przedstawiająca procesy integracji Unii Europejskiej, struktury władzy, proces decyzyjny, budżet oraz walutę.



- Unia Europejska - mapa gospodarcza

160 x 120 cm

200 x 150 cm

246,75 zł.

357,00 zł.

Ścienna mapa szkolna przedstawiająca najważniejsze zagadnienia z gospodarki 27 krajów tworzących Unię Europejską. W kartonach bocznych mapy PKB oraz gęstości zaludnienia.

Skala

1 : 4 000 000

1 : 3 200 000

Format:
160 x 120 cm
200 x 150 cm

Ceny z VAT



- Powstanie Śląskie

160 x 120 cm

246,75 zł.

200 x 150 cm

357,00 zł.

Ścienna mapa szkolna przedstawiająca w przystępny i czytelny sposób skomplikowany etap kształtowania się II Rzeczypospolitej oraz przynależności państwowej Górnego Śląska. Mapa podzielona jest na cztery części poświęcone kolejnym trzem powstaniom śląskim oraz plebiscytowi na Górnym Śląsku. Wydarzenia te miały ogromne znaczenie dla historii polskiego XX-lecia międzywojennego, zarówno w aspektach politycznych, jak i gospodarczych. Osobna część omawia kwestie autonomii śląskiej. Mapa wzbogacona jest opisami poszczególnych zagadnień, a także bogatym materiałem fotograficznym oraz ilustracyjnym.

Format:

120 x 160 cm

150 x 200 cm

Mapy ścienne (s):



- Księstwo Warszawskie, Europa wojny napoleońskiej 120 x 160 cm

329,00 zł.



- Europa 1945-1999 160 x 120 cm

329,00 zł.



- Unia Europejska 160 x 120 cm

319,00 zł.

Biuro i Szkoła – Meble, Wyposażenie

PHU BIS-MW s.c. Monika Chomiakowska-Widulińska, Waldemar Widuliński
ul. Michałowicza 13 02-495 Warszawa **poniedziałek-piątek 8:30-16:30**

Tel. 22 4252599, 22 8367221 Tel. kom. +48 500510323

www.bismw.com.pl e-mail: zapytania@bismw.com.pl

CEZAS Warszawa Tel. 22 8311172, 22 8312829 Tel. kom. +48 530622277

www.cezas.waw.pl e-mail: dh@cezas.waw.pl

POMOCE DYDAKTYCZNE:



- Oś czasu – magnetyczna + 43 elementy magnetyczne (w)

369,00 zł.

Zestaw dydaktyczny <https://praca.money.pl/poradniki/wypowiedzenie-umowy-o-prace-przez-pracownika-wzorzec-darmowy-6346899648915585a.html>, składający się z następujących elementów:

Cztery linijki czasu (820 x 79 mm), trzy z podziałką na wieki i jedna obejmująca wiek dwudziesty oraz początek i koniec wieków sąsiadujących.

Cztery tabliczki (175x40) określające epoki historyczne.

Dwie tabliczki oznaczenia er oraz strzałka oznaczająca Narodziny Chrystusa.

Pięć strzałek do zaznaczania dat.

Grot osi czasu.

Trzydzieści tabliczek (o średnicy 13 cm) z datami, przedstawiających przykładowe wydarzenia historyczne.

Wszystkie elementy są wykonane jako magnetyczne do wykorzystania na szkolnych tablicach Magnetycznych



- Władcy Polski – zestaw aplikacji dydaktycznych (w)

147,00 zł.

Biuro i Szkoła – Meble, Wyposażenie

PHU BIS-MW s.c. Monika Chomiakowska-Widulińska, Waldemar Widuliński
ul. Michałowicza 13 02-495 Warszawa **poniedziałek-piątek 8:30-16:30**

Tel. 22 4252599, 22 8367221 Tel. kom. +48 500510323

www.bismw.com.pl e-mail: zapytania@bismw.com.pl

CEZAS Warszawa **Tel. 22 8311172, 22 8312829** Tel. kom. +48 530622277

www.cezas.waw.pl e-mail: dh@cezas.waw.pl

TABLICE POGLĄDOWE:

Tablice poglądowe pojedyncze 100x70 (v):

(sprzedaż minimum 5 sztuk)

36,00 zł. /1 szt.



Starożytny Egipt



Starożytna Grecja



Starożytny Rzym



Bogowie Grecji i Rzymu

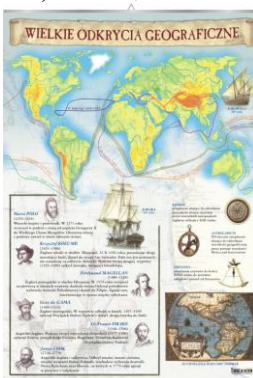

Wielkie odkrycia geograficzne



Historia pisma



Historia kalendarza

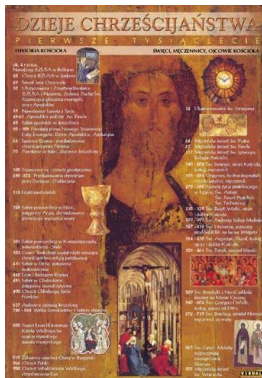

Dzieje chrześcijaństwa
– I tysiąclecie

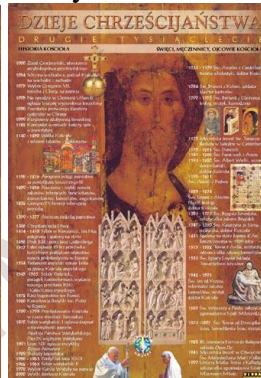

Dzieje - II tysiąclecie



Dziesięć przykazań Bożych



Dynastia Piastów 1



Dynastia Piastów 2

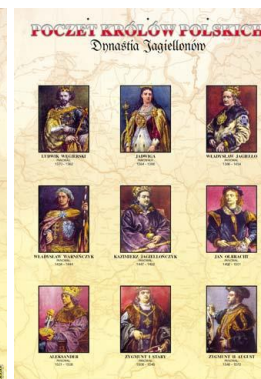

Dynastia Jagiellonów



Królowie elekcyjni



Polskie godło, barwy, hymn

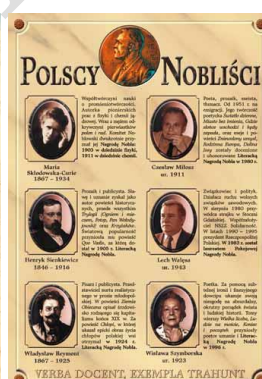

Nobliści polscy



Pontyfikat Jana Pawła II



Historia PRL (Bierut – Gomułka)



Historia PRL (Gierek – Jaruzelski)



Godło polski na przestrzeni wieków



Polskie stroje ludowe



System władzy w Polsce



Mapa administracyjna Polski herbami

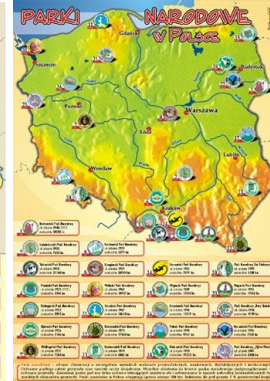

Parki narodowe w Polsce



Mapa Unii Europejskiej



Historia Unii Europejskiej



Instytucje Unii Europejskiej



Filary Europejskiej



Fryderyk Chopin życie i twórczość

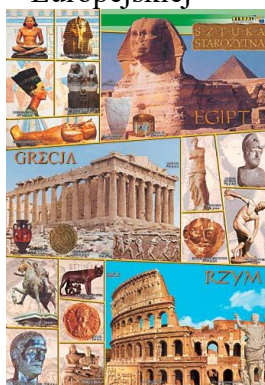

Sztuka starożytna

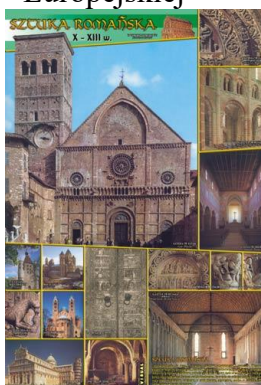

Sztuka romańska

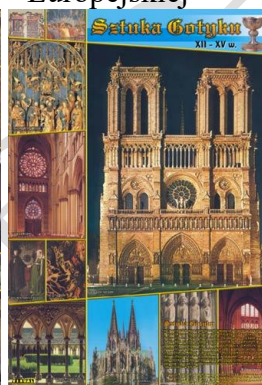

Sztuka gotyku

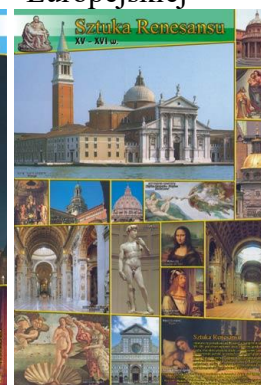

Sztuka renesansu



Sztuka baroku

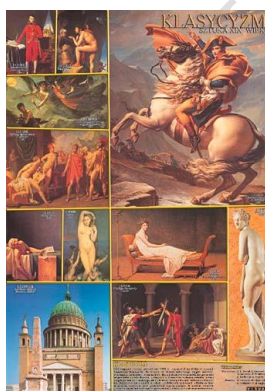

Klasycyzm Sztuka XIX wieku

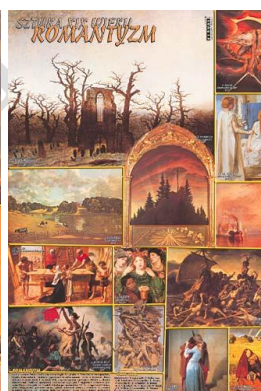

Romantyzm Sztuka XIX wieku



Realizm Sztuka XIX wieku



Impresjonizm Sztuka XIX wieku



Secesja - sztuka przełomu wieków

Biuro i Szkoła – Meble, Wyposażenie

PHU BIS-MW s.c. Monika Chomiakowska-Widulińska, Waldemar Widuliński
ul. Michałowicza 13 02-495 Warszawa **poniedziałek-piątek 8:30-16:30**

Tel. 22 4252599, 22 8367221 Tel. kom. +48 500510323

www.bismw.com.pl e-mail: zapytania@bismw.com.pl

CEZAS Warszawa Tel. 22 8311172, 22 8312829 Tel. kom. +48 530622277

www.cezas.waw.pl e-mail: dh@cezas.waw.pl

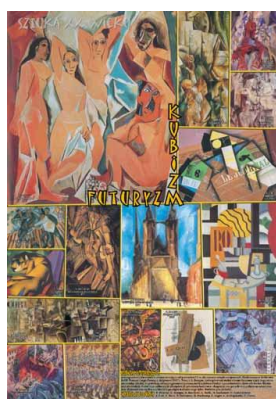

Kubizm i futuryzm



Abstrakcjonizm

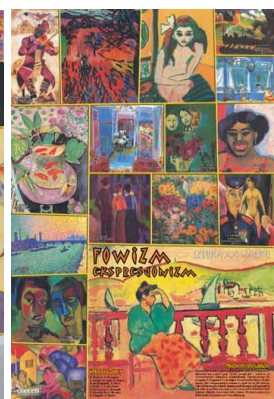

Fowizm i ekspresjonizm

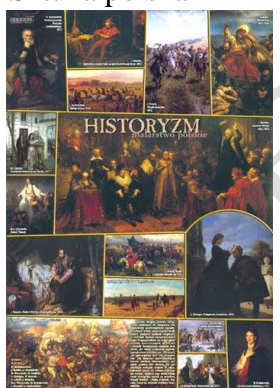
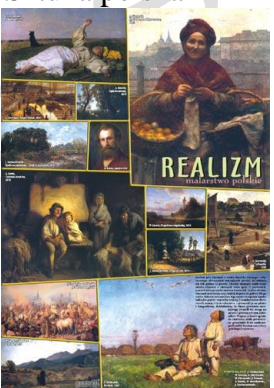
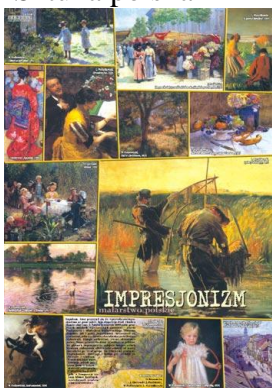
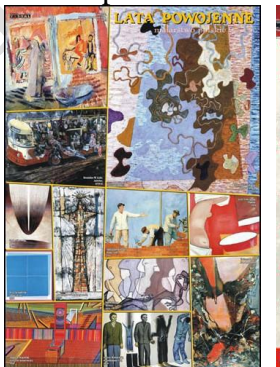

Surrealizm

Okres
międzywojenny
Sztuka XX wiekuSkarby kultury
w PolsceŚredniowiecze
Sztuka polskaRenesans
Sztuka polskaBarok
Sztuka polskaKlasycyzm
Sztuka polskaRomantyzm
Sztuka polskaHistoryzm
Sztuka polskaRealizm
Sztuka polskaImpresjonizm
Sztuka polskaMłoda Polska
Sztuka polskaMiędzywojnie
– koloryzm,
formizm, konstruktywizm
Malarstwo Polskie

Lata powojenne



II wojna światowa

II wojna światowa
na terytorium PolskiCzas rozbiorów i
powstań narodowych

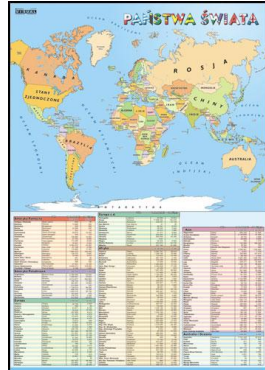

Twórcy niepodległej Państwa Świata- mapa polityczna
Polski

Tablice poglądowe pojedyncze 70x100 (k):
REPRODUKCJE POLSKICH BITEW:

(sprzedaż minimum 5 sztuk) **73,80 zł.** /1 szt.



Bitwa pod Borodino



Bitwa pod Chocimem



Bitwa pod Grunwaldem



Bitwa pod Kircholmem



Bitwa pod Olszynką
Grochowską



Bitwa pod Rokitą



Bitwa pod Stoczek



Bitwa pod Wiedniem

Tablice poglądowe pojedyncze 70x100 (k):

(sprzedaż minimum 5 sztuk) **39,36 zł.** /1 szt.



Abstrakcjonizm
Sztuka XX wieku



Sztuka Baroku

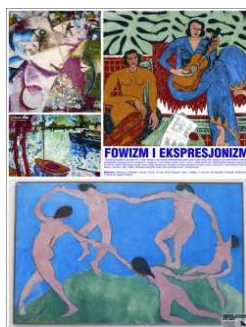

Fowizm i
ekspresjonizm



Sztuka gotyku



Sztuka impresjonizmu



Sztuka klasycyzmu



Kubizm i futuryzm



Okres
Międzywojenny



Sztuka realizmu

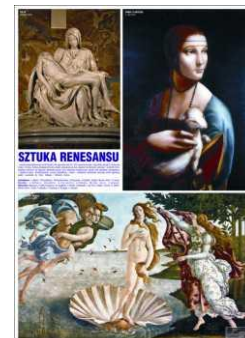

Sztuka renesansu



Sztuka romantyzmu



Sztuka przełomu
wieków – Secesja



Sztuka starożytna



Sztuka surrealizmu



Sztuka romańska



Historyzm
Malarstwo polskie



Impresjonizm
Malarstwo polskie



Młoda Polska
Malarstwo polskie



Realizm
Malarstwo polskie



Barok
Malarstwo polskie



Klasycyzm
Malarstwo polskie



Międzywojnie
Malarstwo polskie



Renesans
Malarstwo polskie



Romantyzm
Malarstwo polskie

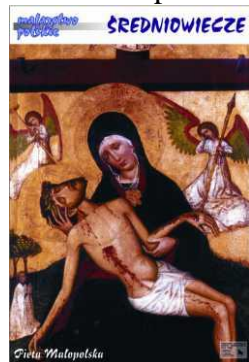

Średniowiecze
Malarstwo polskie



Akcje i obligacje



Biznesplan



Budżet państwa



Giełda



Gospodarstwo domowe



Klucze do sukcesu



Naród i państwo



Pieniądz

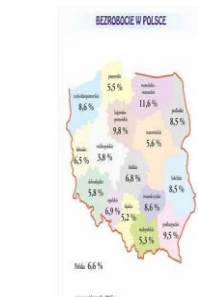

Podatek VAT

Podział władzy w Polsce
Organy władzy 1Podział władzy w Polsce
Organy władzy 2Podział władzy w Polsce
Organy władzy 3Rola państwa w
zaspokajaniu potrzeb
społecznychSystem podatkowy
w Polsce

Bezrobocie w Polsce



Filary Unii Europejskiej

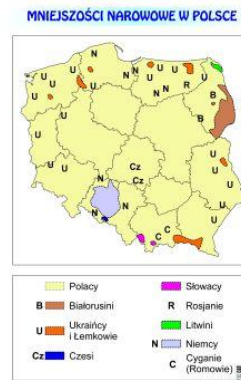
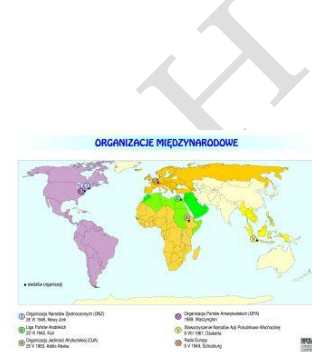
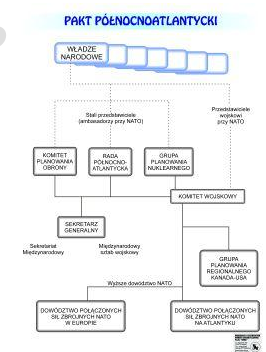
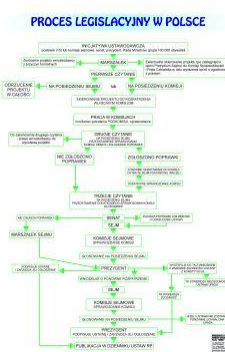

Formy Państwa

Mniejszości narodowe
w PolsceOrganizacje
międzynarodowePakt
północnoatlantycznyUnia Europejska
Państwa CzłonkowskieProces
legislacyjny w Polsce

Biuro i Szkoła – Meble, Wyposażenie

PHU BIS-MW s.c. Monika Chomiakowska-Widulińska, Waldemar Widuliński
ul. Michałowicza 13 02-495 Warszawa **poniedziałek-piątek 8:30-16:30**

Tel. 22 4252599, 22 8367221 Tel. kom. +48 500510323

www.bismw.com.pl e-mail: zapytania@bismw.com.pl

CEZAS Warszawa Tel. 22 8311172, 22 8312829 Tel. kom. +48 530622277

www.cezas.waw.pl e-mail: dh@cezas.waw.pl

SĄDOWNICTWO W POLSCE



SAMORZĄD TERYTORIALNY

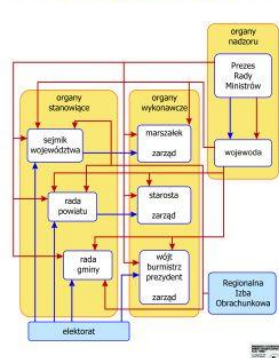

STRUKTURA SPOŁECZNA

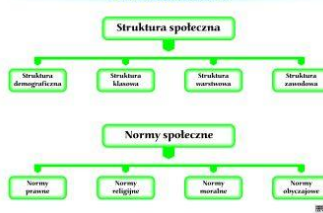

STRUKTURA UNII EUROPEJSKIEJ



Sądownictwo w Polsce

Samorząd terytorialny

Struktura społeczna

Struktura Unii Europejskiej

STRUKTURA NACZELNYCH WŁAŹ RZECZYPOSPOLITEJ POLSKIEJ

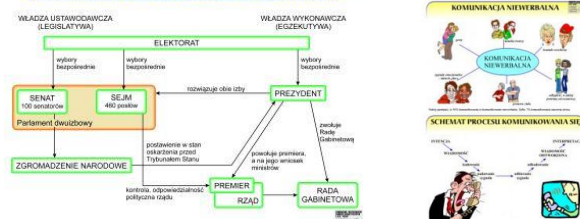

Komunikacja

Piramida uczenia się

Struktura naczelných władz Rzeczypospolitej Polskiej

Tablice poglądowe pojedyncze 50x70 (k):

STROJE REGIONALNE:

(sprzedaż minimum 5 sztuk)

39,36 zł. /1 szt.

Strój biskupiński

Strój biskupiński to strój ludowy z województwa świętokrzyskiego. Charakteryzuje go biały kołnierzyk, czarna kamizelka, czarna kurtka i czarna kapa. Strój ten jest noszony przez mężczyzn w regionie biskupińskim.

Strój krakowski

Strój krakowski to strój ludowy z województwa małopolskiego. Charakteryzuje go biały kołnierzyk, czarna kamizelka, czarna kurtka i czarna kapa. Strój ten jest noszony przez mężczyzn w regionie krakowskim.

Strój łowicki

Strój łowicki to strój ludowy z województwa łódzkiego. Charakteryzuje go biały kołnierzyk, czarna kamizelka, czarna kurtka i czarna kapa. Strój ten jest noszony przez mężczyzn w regionie łowickim.

Strój Lachów Sąddeckich

Strój Lachów Sąddeckich to strój ludowy z województwa łódzkiego. Charakteryzuje go biały kołnierzyk, czarna kamizelka, czarna kurtka i czarna kapa. Strój ten jest noszony przez mężczyzn w regionie łachowskim.

Strój biskupiński

Strój krakowski

Strój łowicki

Strój Lachów Sąddeckich

Strój bytomski

Strój bytomski to strój ludowy z województwa śląskiego. Charakteryzuje go biały kołnierzyk, czarna kamizelka, czarna kurtka i czarna kapa. Strój ten jest noszony przez mężczyzn w regionie bytomskim.

Strój krzczonowski

Strój krzczonowski to strój ludowy z województwa świętokrzyskiego. Charakteryzuje go biały kołnierzyk, czarna kamizelka, czarna kurtka i czarna kapa. Strój ten jest noszony przez mężczyzn w regionie krzczonowskim.

Strój lubuski

Strój lubuski to strój ludowy z województwa lubuskiego. Charakteryzuje go biały kołnierzyk, czarna kamizelka, czarna kurtka i czarna kapa. Strój ten jest noszony przez mężczyzn w regionie lubuskim.

Strój szamotulski

Strój szamotulski to strój ludowy z województwa łódzkiego. Charakteryzuje go biały kołnierzyk, czarna kamizelka, czarna kurtka i czarna kapa. Strój ten jest noszony przez mężczyzn w regionie szamotulskim.

Strój bytomski

Strój krzczonowski

Strój lubuski

Strój szamotulski

Biuro i Szkoła – Meble, Wyposażenie

PHU BIS-MW s.c. Monika Chomiakowska-Widulińska, Waldemar Widuliński

ul. Michałowicza 13 02-495 Warszawa **poniedziałek-piątek 8:30-16:30**

Tel. 22 4252599, 22 8367221

Tel. kom. +48 500510323

www.bismw.com.pl

e-mail: zapytania@bismw.com.pl

CEZAS Warszawa Tel. 22 8311172, 22 8312829

Tel. kom. +48 530622277

www.cezas.waw.pl

e-mail: dh@cezas.waw.pl



Strój Górali Beskidu Śląskiego



Strój kujawski



Strój opoczyński



Strój kaszubski



Strój rzeszowski



Polskie Stroje Ludowe

Tablice poglądowe pojedyncze (m):

Oprawa:

- laminowana dwustronnie folią strukturalną o podwyższonej wytrzymałości na rozdzieranie
 - oprawa w drewniane półwałki z zawieszeniem sznurkowym.
- Producent udziela 5-ciu lat gwarancji na trwałość oprawy i folii.



- Od średniowiecza po barok 160 x 120 cm
- 200 x 150 cm

264,45 zł.
357,00 zł.

Ścienna plansza szkolna przedstawiająca najważniejsze wydarzenia, postaci oraz unikalne dzieła polskiej kultury na przestrzeni tysiąclecia. Część pierwsza przedstawia epoki: średniowiecze, odrodzenie i barok. Całość naniesiona jest na oś czasu.



- 1000 kultury polskiej – od oświecenia po współczesność 160 x 120 cm
- 200 x 150 cm

264,45 zł.
357,00 zł.

Ścienna plansza szkolna przedstawiająca najważniejsze wydarzenia, postaci oraz unikalne dzieła polskiej kultury na przestrzeni tysiąclecia. Część druga przedstawia epoki: oświecenie, romantyzm, pozytywizm, Młoda Polska, XX-lecie międzywojenne, sztuka współczesna. Całość naniesiona jest na oś czasu.



- **1000 lat Polski – dziedzictwo narodowe** (960 – 1800) 160 x 120 cm
200 x 150 cm

264,45 zł.
357,00 zł.

Ścienna plansza szkolna przedstawiająca najważniejsze wydarzenia historii Polski w latach 966-1800, naniesione na oś czasu. Materiał faktograficzny uzupełniają portrety władców oraz ilustracje przedstawiające najważniejsze wydarzenia i postaci naszych dziejów.

Ważny element planszy stanowią "mapy-migawki" przedstawiające sytuację polityczną Polski w wybranych okresach dziejowych:

- Polska za panowania Mieszka I i Bolesława Chrobrego
- Polska w początkach rozbicia dzielnicowego
- Polska i Litwa za pierwszych Jagiellonów
- Rzeczpospolita Obojga Narodów w I połowie XVII w.
- Rzeczpospolita w czasach rozbiorów 1772-1795



- **1000 lat Polski – dziedzictwo narodowe** (1800 - 2008) 160 x 120 cm
200 x 150 cm

264,45 zł.
357,00 zł.

Ścienna mapa / plansza szkolna przedstawiająca najważniejsze wydarzenia historii Polski w latach 1800-2006, naniesione na oś czasu. Materiał faktograficzny uzupełniają portrety władców oraz ilustracje przedstawiające najważniejsze wydarzenia i postaci naszych dziejów. Ważny element planszy stanowią "mapy-migawki" przedstawiające sytuację polityczną Polski w wybranych okresach dziejowych:

- Księstwo Warszawskie 1807-1815 i Królestwo Polskie 1815-1914
- Odrodzenie państwa polskiego 1918-1922
- II Rzeczpospolita 1918-1939
- Polska w czasie II wojny światowej
- Rzeczpospolita Polska w 2006 r.



- **1000 lat Polski – dziedzictwo narodowe** (pakiet 2 części) 160 x 120 cm

430,50 zł.

Zestaw dwóch ściennych plansz szkolnych przedstawiających najważniejsze wydarzenia historii Polski w latach 966-2006, naniesione na oś czasu (część pierwsza obejmuje lata 960-1800, druga 1800-2006). Materiał faktograficzny uzupełniają portrety władców oraz ilustracje przedstawiające najważniejsze wydarzenia i postaci naszych dziejów.

Ważny element planszy stanowią "mapy-migawki" przedstawiające sytuację polityczną Polski w wybranych okresach dziejowych.

"Mapy-migawki" obejmują następujące okresy dziejów Polski:

Polska za panowania Mieszka I i Bolesława Chrobrego
Polska w początkach rozbięcia dzielnicowego
Polska i Litwa za pierwszych Jagiellonów
Rzeczpospolita Obojga Narodów w I połowie XVII w.
Rzeczpospolita w czasach rozbiorów 1772-1795
Księstwo Warszawskie 1807-1815 i Królestwo Polskie 1815-1914
Odrodzenie państwa polskiego 1918-1922
II Rzeczpospolita 1918-1939
Polska w czasie II wojny światowej
Rzeczpospolita Polska w 2006 r.



- **Taśma czasowa z taśmą ćwiczeniową 195 x 75 cm**

258,30 zł.

Ścienna plansza szkolna przedstawiająca taśmę czasową mieszczącą się w przedziale 10 000 l.p.n.e. do 2000 r. n.e. wraz z taśmą ćwiczeniową. Plansza pokryta jest dwustronnie folią strukturalną o podwyższonej wytrzymałości. Laminowana powierzchnia umożliwia pisanie po niej markerami mokro ścieralnymi oraz ścieranie zapisanych treści.

Format:

195 x 75 cm



- **Alarmy – jak zachować się podczas alarmu o klęskach żywiołowych 100 x 70 cm**

98,40 zł.

Ścienna plansza szkolna informująca o zasadach zachowania się po ogłoszeniu alarmu o klęskach żywiołowych i zagrożeniu środowiska. Opracowana w oparciu o sprawdzone i obowiązujące powszechnie w krajach Unii procedury, które zyskały pozytywne oceny Specjalistów ze Sztabu Antykryzysowego.



- **Alarmy – jak zachować się w sytuacjach zagrożenia aktem terroru 100 x 70 cm**

98,40 zł.

Ścienna plansza szkolna informująca o tym jak postępować w sytuacjach zagrożenia atakiem terrorystycznym z użyciem materiału wybuchowego, broni chemicznej lub biologicznej. Opracowana w oparciu o sprawdzone i obowiązujące powszechnie w krajach Unii procedury, które zyskały pozytywne oceny Specjalistów ze Sztabu Antykryzysowego.

Biuro i Szkoła – Meble, Wyposażenie

PHU BIS-MW s.c. Monika Chomiakowska-Widulińska, Waldemar Widuliński
ul. Michałowicza 13 02-495 Warszawa **poniedziałek-piątek 8:30-16:30**

Tel. 22 4252599, 22 8367221 Tel. kom. +48 500510323

www.bismw.com.pl e-mail: zapytania@bismw.com.pl

CEZAS Warszawa Tel. 22 8311172, 22 8312829 Tel. kom. +48 530622277

www.cezas.waw.pl e-mail: dh@cezas.waw.pl

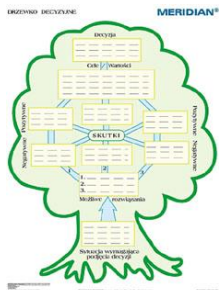

- **Drzewko decyzyjne/drzewko – asystent 160 x 120 cm**

264,45 zł.

Dwustronna, ścienna plansza szkolna, której koncepcja oparta jest na aktywnych metodach nauczania. Rewers planszy to Drzewko Asystent - doskonała pomoc do przeprowadzenia "burzy mózgów" czy wyrysowania mapy mentalnej. Do planszy dołączony jest przewodnik metodyczny w postaci zeszytu z przykładowymi scenariuszami lekcji i ćwiczeniami. Drzewko decyzyjne / Drzewko Asystent może być również cenną pomocą w trakcie lekcji wychowawczych oraz zajęć pedagogicznych.

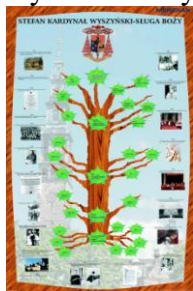

- **Drzewo genealogiczne i życiorys Stefana Kardynała Wyszyńskiego**

264,45 zł.

Ścienna plansza o wymiarach 150 x 110 cm przedstawiająca drzewo genealogiczne i życiorys Kardynała Stefana Wyszyńskiego. Opracowana została we współpracy ze Stowarzyszeniem Przyjaciół Szkół im. Kardynała Stefana Wyszyńskiego.



- **Polskie stroje ludowe 42 x 29 cm:**

270,60 zł.

- Kaszubski strój ludowy
- Krakowski strój ludowy
- Kujawski strój ludowy
- Kurpiowski strój ludowy
- Łowicki strój ludowy
- Rzeszowski strój ludowy
- Śląski strój ludowy
- Warmiński strój ludowy
- Wielkopolski strój ludowy
- Góralski strój ludowy



- **Hymn Unii Europejskiej – słowa, nuty, definicje, noty biograficzne o autorach 100 x 70 cm**

98,40 zł.



- **Hymn Polski** – słowa, nuty, definicje, noty biograficzne
o autorach 100 x 70 cm

98,40 zł.



-**Olimpiady na mapie świata** - idea olimpijska (stan na 2014) 160 x 120 cm

264,45 zł.

Ścienna mapa olimpiad na świecie aktualizowana na rok 2014 (uwzględnia Zimowe Igrzyska Olimpijskie w Soczi). Na politycznej mapie świata zaznaczono lokalizacje poszczególnych igrzysk. Ponad to ukazane są symbole letnich i zimowych olimpiad oraz informacje na temat medali zdobytych przez Polaków.



-**Powstanie i rozwój chrześcijaństwa** 160 x 120 cm
200 x 150 cm

246,75 zł.
357,00 zł,

W długiej historii Wydawnictwa Meridian, ten tytuł powstawał najdłużej.

Prace nad mapą trwały grubo ponad dwa lata, a autor opracowania merytorycznego, po oddaniu tytułu do druku został poproszony o szkicowy opis zawartości merytorycznej mapy. Trudno więc mu się dziwić, iż tekst rozpoczął patetycznie, traktując całe zadanie wręcz po ojcowsku:

Podobnej mapy, Drodzy Użytkownicy nigdy wcześniej nie widzieliście!!!

Przed Wami półtora tysiąca lat fascynującej historii chrześcijaństwa. Na jednej planszy prezentujemy CAŁE chrześcijaństwo na przestrzeni 15 stuleci! Od południowej Norwegii na północy, po pogranicze Sudanu i Etiopii na południu! Od Atlantyku po krańce Rusi i góry Kaukazu! Patrząc na mapę można prześledzić dzieje nie tylko Kościoła katolickiego i łacińskiego Zachodu, lecz także Kościoła prawosławnego i innych Kościołów Wschodu m.in. gruzińskiego, ormiańskiego czy nubijskiego!

Mapa przedstawia na planszy głównej barwny proces rozwoju chrystianizacji od VI wieku po przełom XIV-XV wieku. Cennym uzupełnieniem są m.in. ważniejsze patriarchaty, arcybiskupstwa i biskupstwa, a także klasztory i to nie tylko te najbardziej znane. rezentujemy także te wcześniej nieobecne w polskiej kartografii. W tle przedstawiliśmy proces ekspansji islamu i jej zasięg do schyłku wieków średnich.

Na kartonach bocznych, znajdziecie Drodzy Przyjaciele następujące mapy dodatkowe:

1. Rozwój Chrześcijaństwa w I-IV wieku n. e. obejmującą dzieje chrześcijaństwa w
2. czasach Imperium Rzymskiego,
3. Królestwo Jerozolimskie i państwa lenne (1099-1244) - barwna i dramatyczna historia krucjat i państw krzyżowców rozgrywająca się przez 150 lat na Bliskim Wschodzie
4. Wielka schizma zachodnia (1378-1417) pokazującą katastrofalny rozłam w kościele, który na kilkadziesiąt lat podzielił chrześcijański Zachód.

Dzięki barwnym ilustracjom można się dowiedzieć jak wyglądali rycerze zakonni i mnisi z niektórych zgromadzeń klasztornych. Burzliwe dzieje chrześcijaństwa (i to nie tylko łacińskiego) możecie wszyscy prześledzić dzięki kalendarium i zestawieniu soborów. A więc, udajmy się wraz z najnowszą mapą Meridiana w fascynującą podróż po historii, nie tylko kościelnej.

Wersję ćwiczeniową mapy formatu A4 przygotowaną do wydruku (plik pdf) można pobrać w zakładce Załączniki znajdującej się poniżej opisu produktu. Jest nieocenioną pomocą do ćwiczeń na lekcjach, zadań domowych i sprawdzania wiedzy.

TABLICE POGLĄDOWE W KOMPLETACH:



- Historia dla szkoły podstawowej (w)

1.480,92 zł.

Zestaw 43 tablic dydaktycznych w formacie 50 x 70 cm:

- I. 960 r. – 1572.
- II. 1674 – 1863.
- III. 1901 – 1945.
 1. Ok. 4000 – 490 p.n.e.
 2. 480 – 129 p.n.e.
 3. 118 p.n.e. – 375.
 4. 378 – 865.
 5. 955 – 1025.
 6. 1025 – 1119.
 7. 1123 – 1308.
 8. 1311 – 1374.
 9. 1384 – 1440.
 10. 1444 – 1492.
 11. 1492 – 1519.
 12. 1519 – 1548.
 13. 1555 – 1579.
 14. 1579 – 1621.
 15. 1621 – 1657.
 16. 1658 – 1709.
 17. 1717 – 1789.
 18. 1789 – 1795.
 19. 1795 – 1807.
 20. 1807 – 1813.
 21. 1813 – 1823.
 22. 1825 – 1831.
 23. 1832 – 1848.
 24. 1848 – 1863.
 25. 1864 – 1876.
 26. 1879 – 1896.
 27. 1897 – 1913.
 28. 1914 – 28 VI 1914.
 29. 1915 – 1917.
 30. 22 VII 1917 – 30 X 1918.
 31. 01 XI 1918 – 26 I 1919.
 32. 14 II 1919 – 20-26 IX 1920.
 33. 09 X 1920 – 1925.
 34. 1926 – 1938.
 35. 1939 – 13 III 1940.
 36. 09 IV 1940 – 05 I 1942.

37. 14 II 1942 – 01 I 1944.
38. 11-18 V 1944 – 28 VI 1945.
39. 17 VII – 02 VIII 1945 – 28-29 VI 1956.
40. 19-21 X 1956 – 9 XII 1990.

TABLICA CHRONOLOGICZNA (41)

1944r. - 11-18.V - udział 2 Korpusu Polskiego w walkach o Monte Cassino
 1944r. - 6.VI - lądowanie wojsk alianckich w Normandii
 1944r. - 20.VII - rozstrzelanie zamachy p.k. Stauffenberg na Hitlera
 1944r. - 21.VII - utworzenie Polskiego Komitetu Wyzwolenia Narodowego w Moskwie
 1944r. - 1.VIII-2.X - powstanie warszawskie
 1944r. - 6.IX - doktryna PKWN o reformie wojska
 1944r. - 18-25.IX - udział polskiej 1 Samodzielnej Brygady Spadochronowej w walkach pod Arnhem
 1944r. - 21.XII - przekazanie PKWN w Rząd Tymczasowy Rzeczypospolitej Polskiej
 1945r. - 19.I - rozwiązanie Armii Krajowej
 1945r. - 5-12.II - udział 1 Armii Wojska Polskiego w przesłanym umocnieniu Waju Pomorskiego
 1945r. - 7-18.III - walki 1 Armii Wojska Polskiego o Kolobrzeg
 1945r. - 30.IV - samobójstwo Adolfa Hitlera
 1945r. - 2.V - kapitulacja Berlina
 1945r. - 7-8.V - bezwarunkowa kapitulacja Niemiec na froncie zachodnim i wschodnim
 1945r. - 18-21.VI - "proces szesnastu" w Moskwie
 1945r. - 28.VI - przekazanie się Rządu Tymczasowego w Tymczasowy Rząd Jedności Narodowej

- Historia dla szkoły liceum (w)**1.377,60 zł.**

Zestaw 40 tablic dydaktycznych w formacie 50 x 70 cm.

1. Ok. 4000 – 490 p.n.e.
2. 480 – 129 p.n.e.
3. 118 p.n.e. – 375.
4. 378 – 865.
5. 955 – 1025.
6. 1025 – 1119.
7. 1123 – 1308.
8. 1311 – 1374.
9. 1384 – 1440.
10. 1444 – 1492.
11. 1492 – 1519.
12. 1519 – 1548.
13. 1555 – 1579.
14. 1579 – 1621.
15. 1621 – 1657.
16. 1658 – 1709.
17. 1717 – 1789.
18. 1789 – 1795.
19. 1795 – 1807.
20. 1807 – 1813.
21. 1813 – 1823.
22. 1825 – 1831.
23. 1832 – 1848.
24. 1848 – 1863.
25. 1864 – 1876.
26. 1879 – 1896.
27. 1897 – 1913.
28. 1914 – 28 VI 1914.
29. 1915 – 1917.
30. 22 VII 1917 – 30 X 1918.
31. 01 XI 1918 – 26 I 1919.
32. 14 II 1919 – 20-26 IX 1920.
33. 09 X 1920 – 1925.
34. 1926 – 1938.
35. 1939 – 13 III 1940.
36. 09 IV 1940 – 05 I 1942.
37. 14 II 1942 – 01 I 1944.
38. 11-18 V 1944 – 28 VI 1945.
39. 17 VII – 02 VIII 1945 – 28-29 VI 1956.
40. 19-21 X 1956 – 9 XII 1990.

Biuro i Szkoła – Meble, Wyposażenie

PHU BIS-MW s.c. Monika Chomiakowska-Widulińska, Waldemar Widuliński
 ul. Michałowicza 13 02-495 Warszawa **poniedziałek-piątek 8:30-16:30**

Tel. 22 4252599, 22 8367221 Tel. kom. +48 500510323

www.bismw.com.pl e-mail: zapytania@bismw.com.pl

CEZAS Warszawa Tel. 22 8311172, 22 8312829 Tel. kom. +48 530622277

www.cezas.waw.pl e-mail: dh@cezas.waw.pl

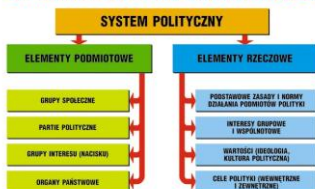

- Wiedza o społeczeństwie dla podstawowej (w)

432,96 zł.

Zestaw 16 tablic dydaktycznych w formacie 50 x 70 cm.

1. Elementy systemu politycznego
2. Instytucje działające w systemie politycznym
3. Filary nośne konstrukcji demokratycznego państwa prawnego
4. Formy własności
5. Gałęzie prawa
6. Twoje podstawowe prawa.
7. Źródła prawa powszechnie obowiązującego
8. Zasada trójpodziału władzy w państwie demokratycznym
9. Konwencja o prawach dziecka.
10. Sądownictwo.
11. Organy kontroli państwowej i ochrony prawa.
12. Związki zawodowe.
13. Człowiek jako istota społeczna.
14. Droga ustawy.
15. Grupy społeczne.
16. Organy Sejmu i Senatu.



- WOS (b)

183,27 zł.

Pragniemy Państwu przedstawić pakiet edukacyjny do przedmiotu wiedza o społeczeństwie. Pakiet ten ma na celu pomóc Państwu w prowadzeniu lekcji dotyczących transformacji ustrojowej w Polsce po 1989 r. oraz Konstytucji III RP, przeznaczony jest on do szkoły gimnazjalnej i ponadgimnazjalnej.

- Plansza 1 Przedstawia opisaną w punktach transformację ustrojową i powstanie Konstytucji Rzeczypospolitej Polskiej.
- Plansza 1A Pokazuje głównych przedstawicieli opozycji: Lech Wałęsa, Bronisław Geremek i Tadeusz Mazowiecki.
- Plansza 1B Zdjęcie przedstawia prace opozycji i ówczesnych władz rządzących w sprawie przemian ustrojowych i gospodarczych w Polsce od 6 lutego do 5 kwietnia 1989r. tzw. „Okrągły Stół”
- Plansza 2 Przedstawia siedem zasad ustroju Rzeczypospolitej Polskiej.
- Plansza 3 Przedstawia budowę Konstytucji Rzeczypospolitej Polskiej i główne założenia zawarte w poszczególnych rozdziałach konstytucji.
- Plansza 4 Zawiera dziesięć historycznych konstytucji w dziejach Polski. Każda z nich opatrzona jest datą i nazwą.
- Plansza 5 Tekst preambuły łac. praeambulum - czyli uroczystego wstępu do konstytucji RP powołujący się na polskie tradycje historyczne oraz ważne wartości tj. prawda, sprawiedliwość dobro, piękno.

Biuro i Szkoła – Meble, Wyposażenie

PHU BIS-MW s.c. Monika Chomiakowska-Widulińska, Waldemar Widuliński
ul. Michałowicza 13 02-495 Warszawa **poniedziałek-piątek 8:30-16:30**

Tel. 22 4252599, 22 8367221 Tel. kom. +48 500510323

www.bismw.com.pl e-mail: zapytania@bismw.com.pl

CEZAS Warszawa Tel. 22 8311172, 22 8312829 Tel. kom. +48 530622277

www.cezas.waw.pl e-mail: dh@cezas.waw.pl



- Budżet Państwa – szkoła podstawowa i gimnazjum (b)

232,47 zł.

Pragniemy Państwu przedstawić pakiet edukacyjny do przedmiotu wiedza o społeczeństwie. Pakiet ten ma na celu pomóc Państwu w prowadzeniu lekcji na temat budżetu państwa, jego funkcji, zadań, źródeł, podziału oraz przedstawić najważniejsze podatki i wydatki. Pomoc ta jest przeznaczona do szkoły gimnazjalnej i ponadgimnazjalnej. Komplet składa się z dziewięciu tablic.

Tytuły zagadnień:

1. Definicja budżetu państwa.
2. Funkcje budżetu państwa; fiskalna, stymulacyjna, redystrybucyjna.
3. Funkcje ekonomiczne budżetu państwa.
4. Funkcje polityczne: ustrojowa i demokratyczna.
5. Funkcje ekonomiczno - polityczne.
6. Klasyczne zasady budżetowe.
7. Źródła dochodu polskiego budżetu.
8. Podział procentowy dochodów polskiego budżetu.
9. Podatki w Polsce.
10. Klasyfikacja dochodów.
11. Wydatki budżetowe.
12. Struktura wydatków budżetowych.
13. Wydatki budżetowe według przeznaczenia.
14. Deficyt budżetowy i źródła jego finansowania.

Biuro i Szkoła – Meble, Wyposażenie

PHU BIS-MW s.c. Monika Chomiakowska-Widulińska, Waldemar Widuliński
ul. Michałowicza 13 02-495 Warszawa **poniedziałek-piątek 8:30-16:30**

Tel. 22 4252599, 22 8367221 Tel. kom. +48 500510323

www.bismw.com.pl e-mail: zapytania@bismw.com.pl

CEZAS Warszawa Tel. 22 8311172, 22 8312829 Tel. kom. +48 530622277

www.cezas.waw.pl e-mail: dh@cezas.waw.pl

**Przedstawiony asortyment to część naszej bogatej oferty.
Jeżeli Państwo nie znaleźli artykułu, który
był poszukiwany – prosimy o kontakt telefoniczny.
Do każdego Klienta podchodzimy indywidualnie, czego
przykładem są nasze realizacje na naszej stronie
www.bismw.com.pl
Zapraszamy do jej obejrzenia.**

**Ceny zaznaczone kolorem różowym są cenami promocyjnymi fabrycznymi.
Promocja obowiązuje do ukazania się nowego cennika.**

**W ofercie przedstawione są ceny jednostkowe z podatkiem VAT.
Transport gratis na terenie Warszawy i okolic.
(Reszta kraju – koszt dostawy ustalany jest indywidualnie)**

***Uwaga! Oglądane na monitorze barwy mogą się istotnie różnić od rzeczywistych w zależności
od indywidualnych ustawień monitora. Barwy wzorników proszę traktować jedynie orientacyjnie.**

Niniejsza prezentacja ma na celu przybliżenie Państwu oferowanych przez nas produktów. Nie stanowi
ona jednak oferty handlowej w rozumieniu Kodeksu Cywilnego, a ma jedynie charakter informacyjny.
Ceny podane w ofercie mają charakter wyłącznie informacyjny i nie stanowią oferty handlowej
w rozumieniu prawa polskiego.

UWAGA:

Cennik ważny od 01 maja 2024 r.

- Przy każdym zamówieniu prosimy o weryfikację cen.
- Nie ponosimy odpowiedzialności za korzystanie z nieaktualnych cenników.

Biuro i Szkoła – Meble, Wyposażenie

PHU BIS-MW s.c. Monika Chomiakowska-Widulińska, Waldemar Widuliński
ul. Michałowicza 13 02-495 Warszawa **poniedziałek-piątek 8:30-16:30**

Tel. 22 4252599, 22 8367221 Tel. kom. +48 500510323

www.bismw.com.pl e-mail: zapytania@bismw.com.pl

CEZAS Warszawa **Tel. 22 8311172, 22 8312829** Tel. kom. +48 530622277

www.cezas.waw.pl e-mail: dh@cezas.waw.pl

Biuro i Szkoła – Meble, Wyposażenie



KOMPLEKSOWE ZAOPATRZENIE W:

- POMOCY DYDAKTYCZNE,
- MEBLE SZKOLNE,
- MEBLE PRZEDSZKOLNE.
- SPRZĘT SPORTOWY,
- i.....

ZAPRASZAMY DO WSPÓŁPRACY

Biuro i Szkoła – Meble, Wyposażenie

PHU BIS-MW s.c. Monika Chomiakowska-Widulińska, Waldemar Widuliński
ul. Michałowicza 13 02-495 Warszawa **poniedziałek-piątek 8:30-16:30**

Tel. 22 4252599, 22 8367221 Tel. kom. +48 500510323

www.bismw.com.pl e-mail: zapytania@bismw.com.pl

CEZAS Warszawa **Tel. 22 8311172, 22 8312829** Tel. kom. +48 530622277

www.cezas.waw.pl e-mail: dh@cezas.waw.pl